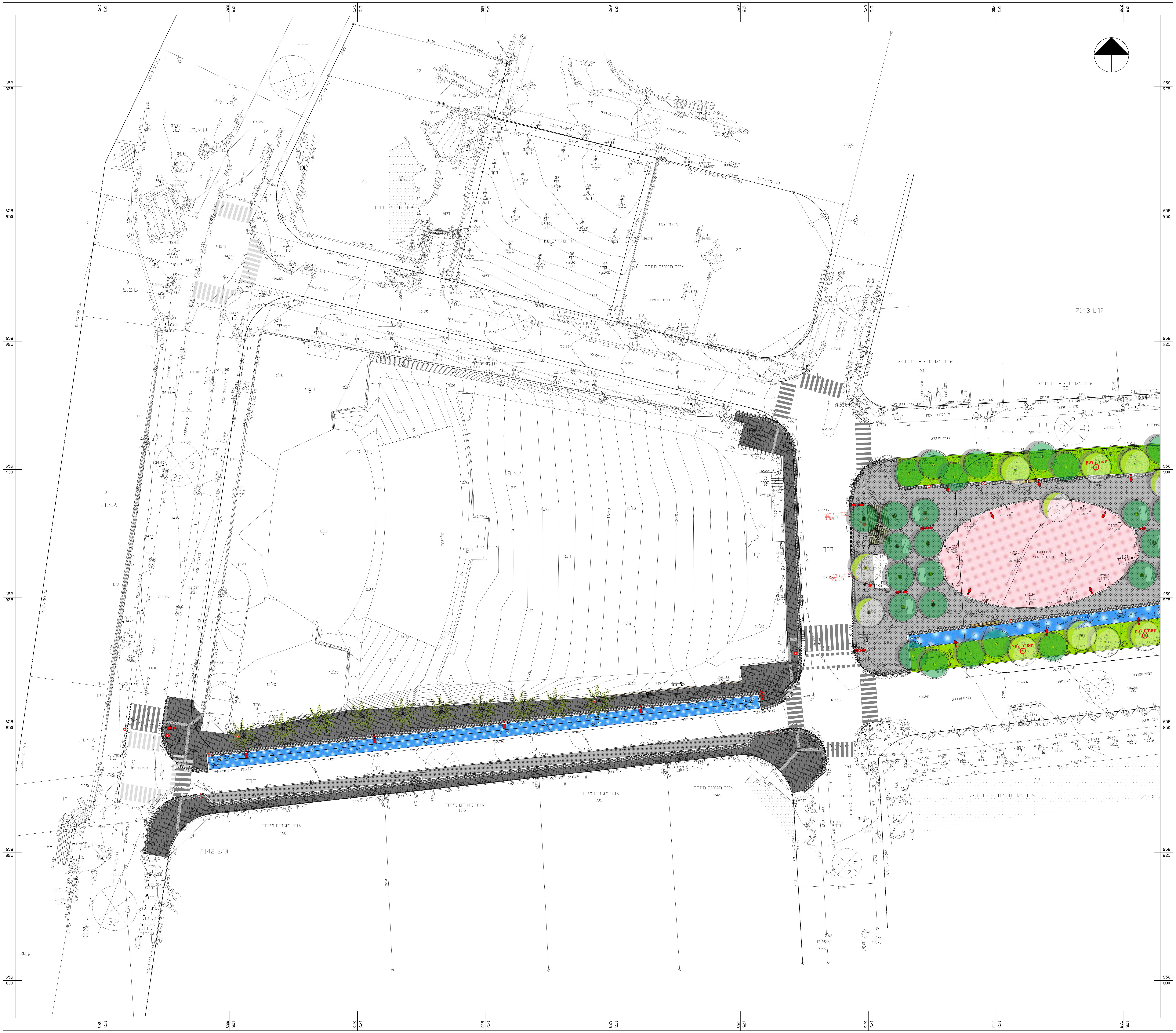
גוש 7143
גוש 7142
תאורת עץ
תאורת עץ
תאורת עץ
תאורת עץ
אזור מגורים מיוחד 197
אזור מגורים מיוחד 196
אזור מגורים מיוחד 195
אזור מגורים מיוחד 194
אזור מגורים ג + דירות 3

מפתח גיליונות

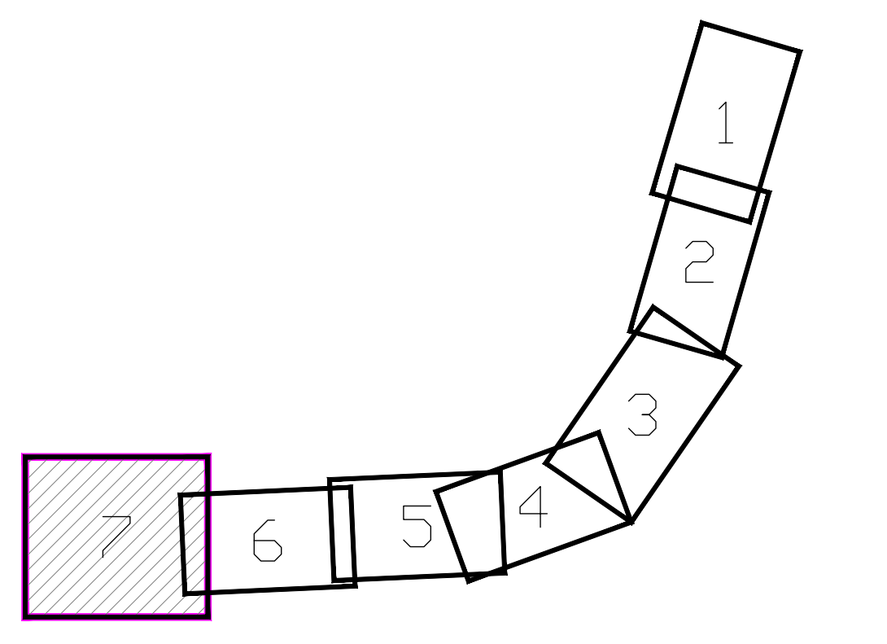

**מקרא**

| | |
|---|---|
| קיר קיים | ═ |
| קיר חדש | ═ |
| אבן שפה/גן | א.ג.ג |
| אבן שפה מונמכת | א.ש.מ |
| מעקה גינת כלבים/מתקני משחק 1.60 מ' | ┈ |
| גדר מוסדית תקנית 2.0 מ' | ┈ |
| אבן הכוונה לעיוורים | ▬ |
| מסלעה קיימת | ▨ |
| קו גובה קיים | 10.00 |
| קו גובה מתוכנן- ראשי | 10.00 |
| סימון מפלס פיתוח/ ריצוף | +15.50 |
| גומה לעץ | ■ ● |
| ספסל | ▤ |
| אשפתון | א |
| ברזייה | ב |
| חניות אופנים | ❘❘❘❘❘ |
| עמוד מחסום לרכב | ▣ |
| עמוד תמרור/שילוט | ○ |
| רמזור קיים/מתוכנן | ● |
| רמזור משולב זמזם מתוכנן | ● |
| זמזם מתוכנן | ● |
| ראש מערכת | ⧓ |
| ארון חשמל | ◩ |
| ארון תקשורת (כבלים, לוויין) | ◩ |
| גמל מים | ☒ |
| עמוד תאורה מתוכנן | ● |
| עמוד תאורה קיים | ● |
| עמוד פרגולה קיים | ● |
| אספלט | ▩ |
| ריצוף רחבות | ▦ |
| ריצוף שביל הולכי רגל | ▦ |
| רצועת שירות | ▦ |
| שביל אופניים | 🟦 |
| משטח גומי | 🟥 |
| חול | 🟧 |
| גינון | 🟩 |
| עץ קיים | ○ |
| דקל קיים | ✳ |
| עץ מתוכנן | ● |

נשלח אל

| תאריך | עותק בניין | עותק דיגיטלי | | | | | יועץ אינסטלציה ובינוב-<br>אורן | יועץ תאורה-מטרני<br>יוליה | יועץ נגישות<br>נפתלי רונן | יועץ תנועה-דגש הנדסה<br>משה | ניהול פרויקט-מורה פרויקטים<br>אסף גבע | סטודיו מא-מוריה אדריכלים<br>עלא |
|---|---|---|---|---|---|---|---|---|---|---|---|---|
| 15.03.2020 | | ☒ | | | | | ☒ | ☒ | ☒ | ☒ | ☒ | ☒ |

שינויים

| מס' | תאור | תאריך |
|---|---|---|
| 1 | - | - |

יוזם התוכנית
עיריית בת-ים

הפרויקט
שביל אופניים ועבודות פיתוח
שצ"פ שדרות העצמאות

שם התכנית
# תכנית פיתוח כללית

| מס פרויקט | תאריך עדכון מהדורה | מידות גליון |
|---|---|---|
| 601 | 15.03.2020 | 841X1100 |
| **מס גיליון** | **מהדורה** | **קנה מידה** |
| P-70 | 0 | 1:250 |

x:\601-bat yam haatzmaut\working\03.tender\plan
601-t-la-15.dwg

אדריכל אחראי
עלא שלחת

☐ לעיון ☐ לאישור
■ למכרז ☐ לביצוע

המבצע אחראי לבדיקת התכניות ולהתאמתן במקום.
על המבצע לבקר כל המידות ועל כל טעות או אי התאמה
עליו להודיע למתכנן. אין לקבוע מידות ע"י מדידה בשרטוט.

STUDIO MA
7 Dror St.
Jaffa, 6813507, Israel
רחוב דרור 7
יפו, 6813507
t. 03 5664006
f. 03 5664005
office@studio-ma.co.il
www.studio-ma.co.il