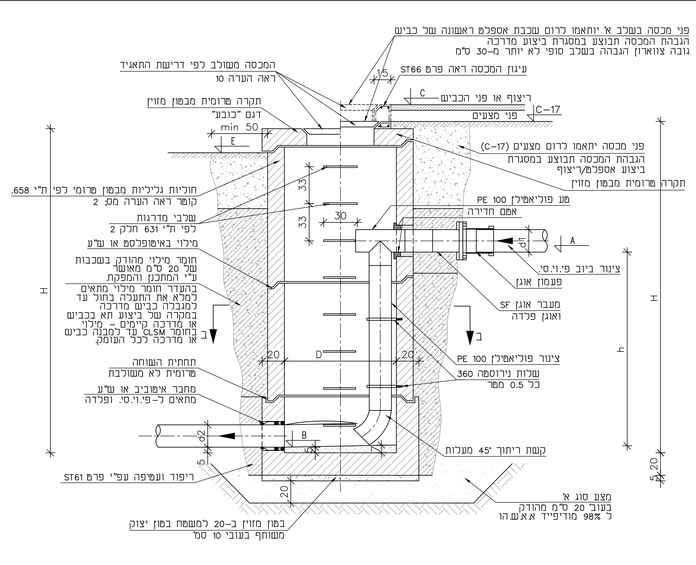

חתך א – א

פרט מפל צינורות פנימי

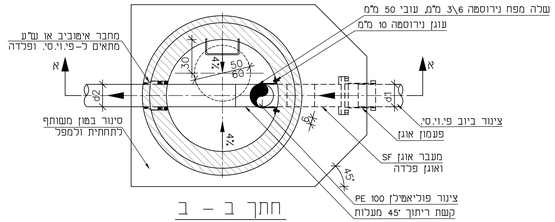

חתך ב – ב

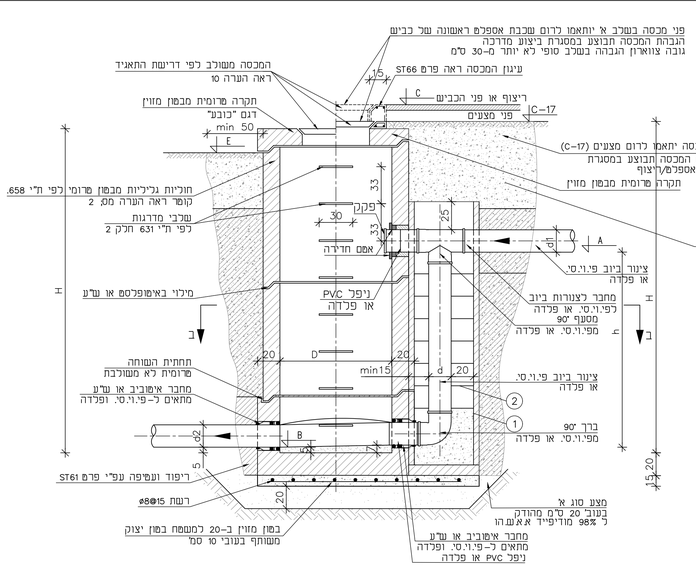

חתך א – א

מפל חיצוני-מעל 45 סמ'

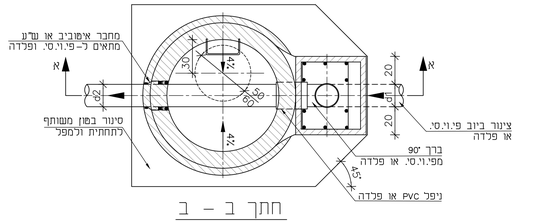

חתך ב – ב

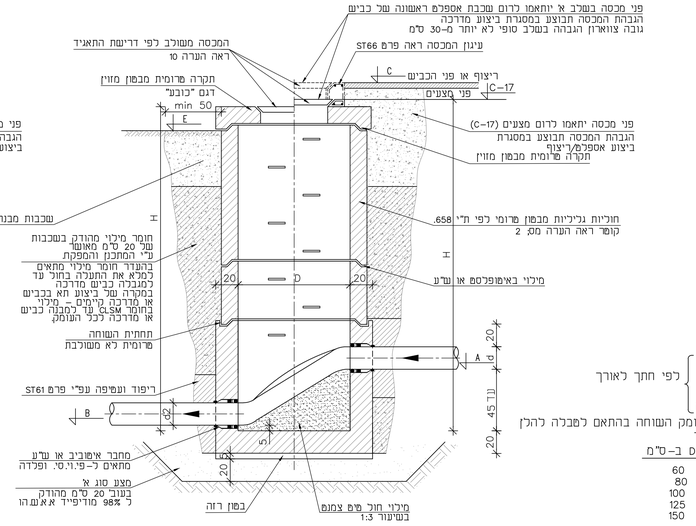

מפל פנימי-עד 45 סמ'

הערה:

1. A–רום תחתית צנור כניסה
   B–רום תחתית צנור יציאה
   C–רום פני הריצוף/כביש
   E–רום פני הקרקע
   H–העומק המקורב של השוחה
   } לפי חתך לאורך
2. קוטר השוחה "ס" יקבע לפי עומק השוחה בהתאם לטבלה להלן אלא אם יצוין אחרת בחתך לאורך

H ב-מ'	D ב-ס"מ
עד 0.70	60
עד 1.25	80
עד 2.50	100
עד 3.75	125
מעל 3.75	150

3. שלבי היצקת יעוגנו בקיר בעת יציקת החוליות בבית החרושת.
4. בשוחות המותקנות בשטח פתוח תהיה מסגרת המכסה יצוקה בתוך התקרה בבהחיר וישרה עם פני המכסה. בשוחות המותקנות במדרכה או בכביש יותאם גובה המכסה ע"י טבעות בטון מזויין.
5. אם לא צויין אחרת יהיה שפוע המתעל בשוחה זהה לשפוע הקו. אם שפוע הקו הנכנס שונה משפוע הקו היוצא יהיה שפוע המתעל לפי ממוצע השפועים.
6. בתחתיות יוכן פתח לצנורות כניסה ויציאה עבור מחברי אימוביב או ש"ע.
7. פודסטים וסולמות יתקנו בשוחות על פי תקן ת"י 5988 חלק 1 ופרט מס' – (יוושום בהמשך).
8. חוזק בטון לצוואריונים והגבהת מכסים – במקרה ואין אלמנט פרומי – ב-40.
9. מסגרת למכסה עוגן לתקרת הבטון ב 4 ברגים.
10. סוג מכסים בכביש וברחוב – משולבים.

א. המכסים יהיו עגולים עם מכסה מיצקת ברזל לעומס כבד (40 טון) דגם D400 "כרמל-33" תוצרת וולפמן תעשיות בע"מ או ש"ע עם הכיתוב "תאגיד מים וביוב ראש העין" ועם סמל תאגיד ויעוד המכסה "ביוב", בעלי תו תקן ת"י 489.

ב. בשוחות המותקנות בתחום מגרש פרטי (קווי ביוב עורפיים) יהיה סוג המכסה ביגוני, לעומס 12.5 טון, דגם B125 "כרמל-33" עם סגר ב.ב. מבטון.

ג. בשוחות המותקנות במדרכה יהיה סוג המכסה ביגוני,לעומס 12.5 טון, דגם "כרמל-55" עם סגר מברזל יצקת ומסגרת מרובעת. כיתוב ותקן ראה סעיף 10 לעיל.

ד. בשוחות המותקנות בדרך משולבת יהיה סוג המכסה כבד, לעומס 40 טון, דגם שמשון מרובע מחוצרת רדימיקס או ש"ע, עם סגר מברזל יצקת ומסגרת מרובעת. כיתוב ותקן ראה סעיף 10 לעיל.

11. השוחות תהיה עם תקרה פרומית מבטון בהתאם לקוטר השוחה והעומס הדרוש.
12. לא יאושר ביצוע שוחות ביוב עם חוליות קוניות.
13. העיבודים בתוך שוחות הביוב יהיו מבטון עשוי באתר. לא יאושרו תחתיות עם עיבודים מוכנים מכל סוג שהוא.

פרט הכנה לחבור ביוב למגרש

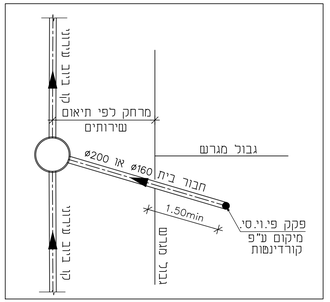

מילוי חול מים צמנט
בשיעור 1:3

מס'	שינויים	שם	תאריך
2			
3			
4			
5			
6			
7			
8			
9			
10			
11			
12			
13			

הנבלן אחראי לבדיקת המידות שבתכנית. על כל טעות, סטייה או אי התאמה עליו להודיע למתכנן. אין לקבוע מידות ע"י מדידה בשרטוט אלא באישור המתכנן.
התכנית הנה רכוש הבלעדי של המתכנן ומעלתו מוגנת ע"י חק זכויות היוצרים.
אין לעשות כל שימוש בתכנית זו ובהיגוות האלמים בה ללא אישור מראש ובכתב של המתכנן.

לעיון	למכרז	לבצוע
○	○	●

י.לבל
Y.LEBEL
מהנדסים יועצים בע"מ
CONSULTING ENGINEERS LTD
SGS
נחלת יצחק 32א' ת"א, 67448
טל: 03-6916647 :סקס 03-6952418
lebel@lebel.co.il www.lebel.co.il
32a Nahlat Yitzhak st. Tel Aviv, 67448 tel:03- 6952418 fax:03-6916647

שם הפרויקט:

תכנית סטנדרט

שם המזמין:

שם הגליון:

שוחת מפל חיצוני ושוחת מפל פנימי מחוליות פרומיות

מס' הפרויקט:		מס' הגליון:	תאריך:
		ST-32	05.11.21

ק.מ.:	מהודה:	תאריך עדכון:	סרוק גלינות:	מידות הגליון:
1:20	1	05.11.21		43x115

תכנן:	שרטט:	בדר:	אושר:	תאריך:
אורן ג	מרינה נ	אורן ג	אורן ג	

שם הקובץ במחשב : P:\STANDARD DETAILS\RCHNUN\ST-32.dwg