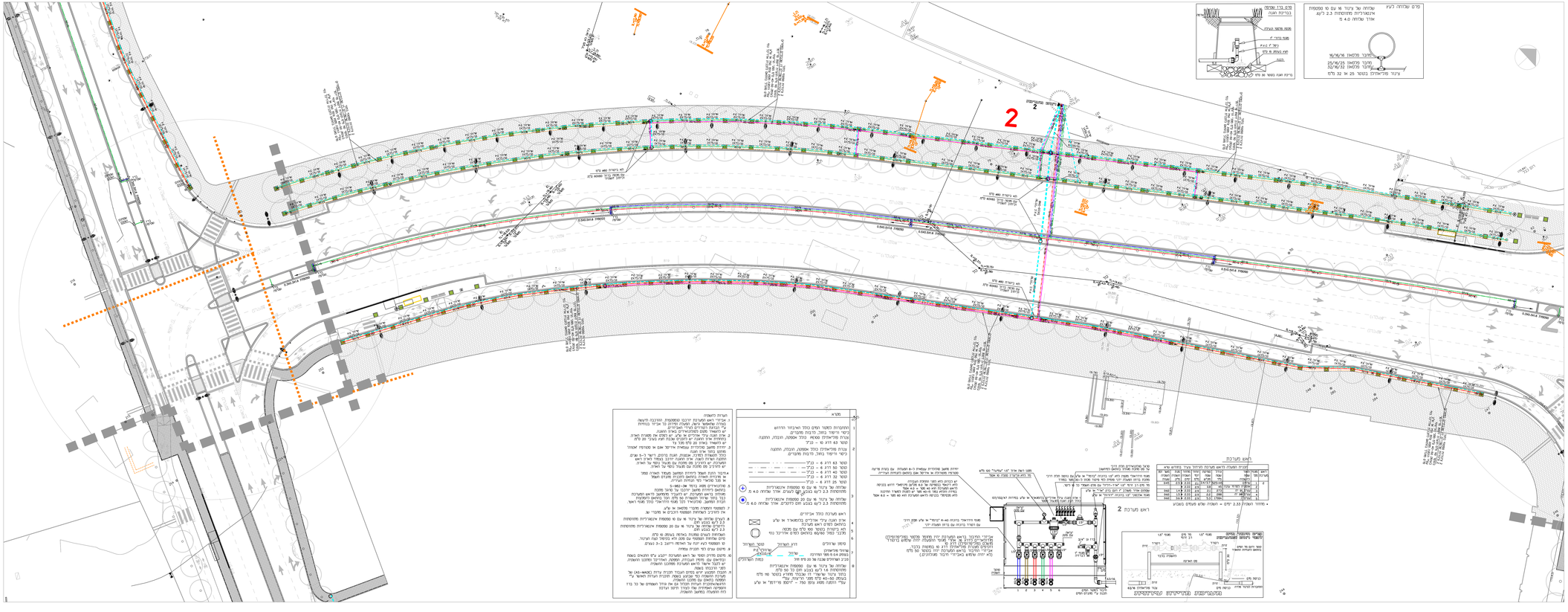

הערות לתשריט

1. אביזרי ראש מערכת שיבוט ממוספרת, ותיבות תקשורת, יוצבו בהתאם לנקבע בנספח ב' אביזר בנתיבות בין הבנייה ומרכז הרב אמריכ"ן.
2. יש לתאמר מקום המתאימים באיזון הנוגה.
3. בתחום אזור הגבול בין מגרש לרחוב, יוקם מסמך מארג בתחום אזור הגבול "פ הקבלן עבור הקבלן ובאישור אגף הנכסים.
4. יש לתאמר באתר מן מלים מכר ע"
5. יחידת מאגר אחריות עמאיה אירקר אם אי הסרטיי אמתר מתוכן בחוד אדם הנוגה.
6. מערכת הנחיות מאגר בהנחת הנוגה בהיקם. ריאיי ל-5 שנים. הקבלן מארג בשבי אדם הנוגה יוזכר בנמוד (מארג ראש מערכת, יש מהרבע מן מסמכם עם מגבר נוסף על מארג.
7. יש לתרבע מן מלים מן מעגר נוסף על מארג.
8. בתבר הנחת תאגר בחיתה המתאם מאגר המרה מחר מן מלים מן מלים מן מלים