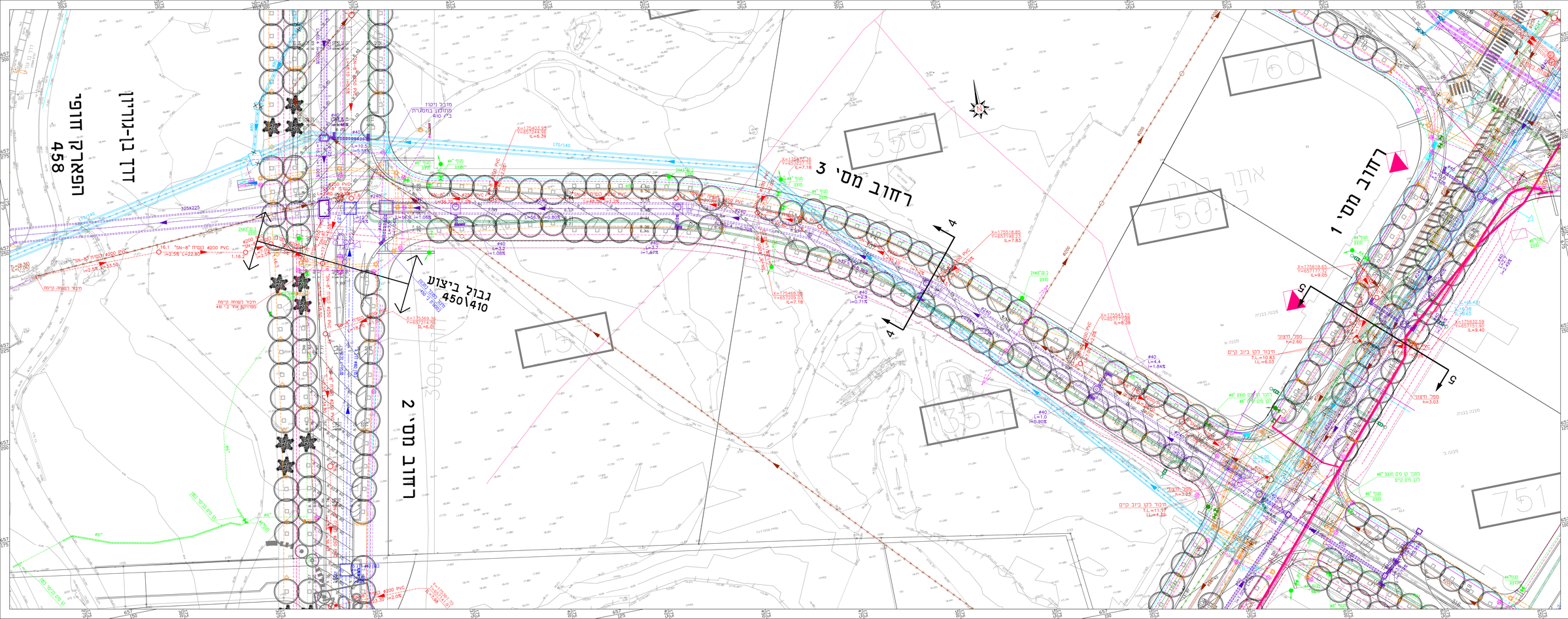

שינויים	שם	תאריך

מפת הסביבה

מפתח גליונות

מקרא

- קו ביוב קיים
- קו סניקה קיים
- קו ביוב קיים כיבשל
- קו ביוב מתוכנן
- קו ניקוז קיים
- קו ניקוז קיים כיבשל
- קו ניקוז מתוכנן
- קו ניקוז מתוכנן ע"י אחרים
- קו מים קיים
- קו מים קיים כיבשל
- קו מים מתוכנן
- קו חומר עיבי קיים
- קו חומר עיבי קיים כיבשל
- קו חומר חדלון מתוכנן
- קו בזק קיים
- קו בזק מתוכנן
- קו חום קיים
- קו חום מתוכנן
- קו חשרה קיים
- קו חשרה קיים כיבשל
- קו חשרה מתוכנן
- קו תקמורת מתוכנן
- קו פרטר מתוכנן
- קו טלקום מתוכנן
- אספה מרשמנפיה

הבנה אדיר בבדיקה ודרוש אמינות על כל שאלה שיש לך או ראשון עדיף הדיון המתוכנן אל לבנות מידע אל מדידה נשמרים אל כאשר כאשר המתוכנן.
מתבקש הנה הנמצא הבקעה אל המתוכנן המצאת מתבקש אל מים קיים ותשתיות.
אל הצמח כל מחשב בתבנית ל הבקעות אמינות אמינות בלא אחד מים מבוקש אל המתוכנן.

צינור	מנהרה	לבנה
○	●	○

יעקב לבל
Y.LEBEL
מהנדסים יועצים בע"מ
CONSULTING ENGINEERS LTD
67448 רח' יגאל אלון 118 תל אביב
118 Yigal Alon St. Tel Aviv 67448 03-6952448 Tel
Mail@Ylebel.co.il www.Lebel.co.il

שם הפרויקט	ב.ר.-450
שם הנושא	עיריית בת ים
שם הגליון	מופרפוריציה מערכות-תנוחה
מס' הגליון	5385
מס' גליון	08
תאריך	16.11.21
קנ"מ	1:250
מהדורה	1
תאריך עדכון	16.11.21
שלב גיבוש	
מידות גליון	65x177
שרטט	מרינה נ.
בדק	טוסי ר.
אישר	אדון נ.
תאריך	

P:\5295-5385\TICHNUN\MAIN_5385.dwg