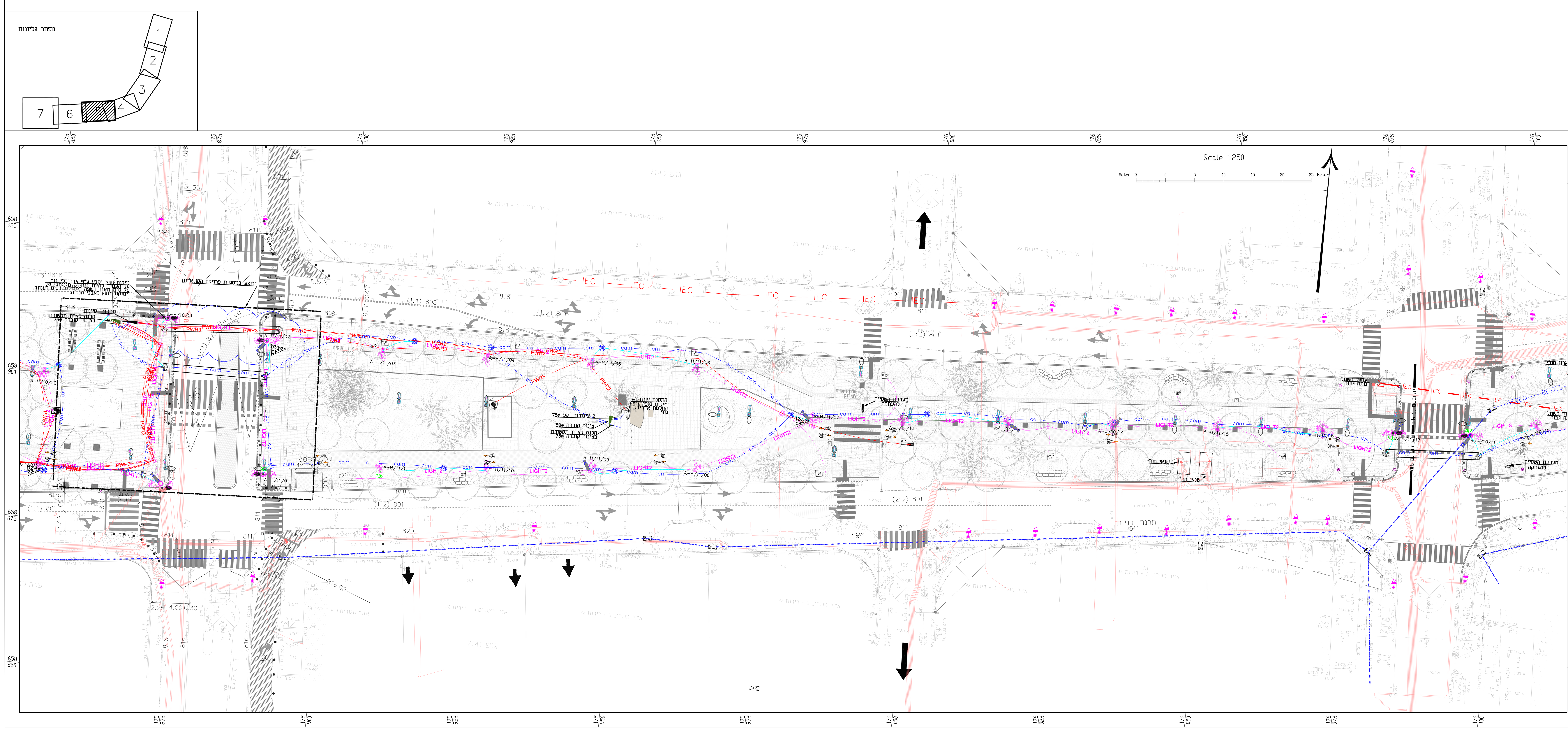

מקרא חשמל:

- LIGHT6 — כבל חשמל להזנת תאורה בכבל N2XY 5x16+35CU. בצינור ø 75. טמון באדמה בעומק 1 מטר מהפיתות.
- cam — צינור יק"ע ø75 + חוט משיכה 8 מ"מ טמון באדמה.
- צינור יקע ø50, עליה לעמוד עבור חיבור מצלמה.
- BEZEQ — תוואי בזק קיים.
- IEC — תיל אווירי – מתח גבוה.
- תוואי תת קרקעי של חברת החשמל.
- 2 שרוולי PVC 4".
- שוחה ø 60 לכבלי חשמל/ תקשורת עם מכסה בטון. בעלת כיתוב "עיריית בת ים חשמל" או "עיריית בת ים תקשורת". 12.5 טון.
- שוחה ø 60 לכבלי חשמל או תקשורת עם מכסה בטון בגינון (או מיצקת שלא בגינון). בעלת כיתוב "עיריית בת ים", 12.5 טון.
- 2 שרוולי PVC 4"+ 2 שוחות עבור בקרת רמזורים.
- שוחת בזק קיימת.
- עמוד תאורה המורכב מהיחידות הבאות: –גוף תאורה דקורטיבי גלילי מדגם shuffle תוצרת Schreder, בעל דרגת אטימות IP66, אורך המודל 816 מ"מ
  – 2 יחידות ללא תאורה, עשוי מגליל אלומיניום בקוטר 193 מ"מ וגובה 380 מ"מ בעל דרגת אטימות ip66
  – יחידת הכנה למצלמה של חברת סיטילייט.
  – עמוד עם מחיצה עבור חשמל ותקשורת 1–2 תאים בגובה 4.2 מ'
- עמוד תאורה המורכב מהיחידות הבאות: –גוף תאורה דקורטיבי גלילי מדגם shuffle תוצרת Schreder, בעל דרגת אטימות IP66, אורך המודל 816 מ"מ
  – ג"ת דקורטיבי גלילי מדם – Shuffle, תוצרת Schreder, עשוי מגליל אלומיניום בקוטר 193 מ"מ וגובה 380 מ"מ בעל דרגת אטימות IP66. בעל פתיחה של 180 מעלות.
  – יחידה ללא תאורה עשוי מגליל אלומיניום בקוטר 193 מ"מ וגובה 380 מ"מ בעל דרגת אטימות IP66 בעל פתיחה של 180
  – יחידת הכנה למצלמה של חברת סיטילייט.
  – עמוד עם מחיצה עבור חשמל ותקשורת 1–2 תאים בגובה 4.2 מ'
- עמוד תאורה המורכב מהיחידות הבאות: –גוף תאורה דקורטיבי גלילי מדגם shuffle תוצרת Schreder, בעל דרגת אטימות IP66, אורך המודל 816 מ"מ
  –2 יחידות ג"ת דקורטיבי גלילי מדם – Shuffle, תוצרת Schreder, עשוי מגליל אלומיניום בקוטר 193 מ"מ וגובה 380 מ"מ בעל דרגת אטימות IP66. בעל פתיחה של 180 מעלות.
  – יחידת הכנה למצלמה של חברת סיטילייט.
  – עמוד עם מחיצה עבור חשמל ותקשורת 1–2 תאים בגובה 4.2 מ'
- ג"ת הצפה Focal של חברת סיטילייט, IP66, IK08, מותקן ע"ג עמוד תאורה קוני, בגובה 4 מטר.
- 2 ג"ת הצפה Focal של חברת סיטילייט, IP66, IK08, מותקן ע"ג עמוד תאורה קוני, בגובה 4 מטר.
- 2 גופי תאורה YOA של חברת סיטילייט הנדסה בע"מ ע"ג עמוד תאורה בגובה 8 מטר, קוני, מופרד בחלוקה פנימית לתקשורת וחשמל כולל שקע לתאורת חג.
- עמוד תאורה קיים– לביטול.
- עמוד תאורה קיים.
- .עמוד כולל יחידת מתאם למצלמה במקום יח' ללא מצלמה מגליל אלומיניום
- ארון חשמל
- הארקה לעמוד תאורה בשוחה עגולה בצבע צהוב ירוק.
- עמודון אלומינים מוגן מים חד צדדי, להתקנה חיצונית, כולל שקעי חשמל בגובה 60 ס"מ כדוגמאת ESP–24 של חברת TSPOWER או שו"ע.
- תאורת חג — עמודון אלומינים מוגן מים חד צדדי, להתקנה חיצונית, כולל שקעי חשמל בגובה 60 ס"מ כדוגמאת ESP–24 של חברת TSPOWER או שו"ע.
- מבנה קיים — טיפול במבנה קיים הכולל העברת ביקורת חשמל וביצוע תיקונים לכל הליקויים הקיימים כולל החלפת כבל ראשי, לוחות חשמל, אביזרי קצה, שיפור הארקה וכל הנדרש להעברת המתקן בדיקת חשמל לצורך הגדלת חיבור. העבודה תעשה באישור הפיקוח ותימדד לפי סעיפי דקל.
- הזנה למערכת השקיה.

מונטיפיורי 42, ת"א, 65201
42 Montefiore St. Tel Aviv 65201
TEL. 03-5664006 טל.
FAX. 03-5664005 פקס.
מוריה . סקלי סטודיו נוף ואדריכלות

מורה פרויקטים בע"מ ניהול ופיקוח הנדסי

עדכון מהדורה			תפוצה								
מהדורה	תאריך	שינויים	אדריכל	תברואה	מ"א	ת"מ	תאורה	מעליות	תקשורת	בטיחות	פיקוח

לעיון ○ לאישור ○ למכרז ● לביצוע ○ מהדורה 00

מזמין	עיריית בת ים
פרויקט 1362	פיתוח שצ"פ, שביל אופניים ועבודות
גיליון 08.05	תכנית תאורה ותקשורת– חלק 5

אישר: מטרני מרדכי	תיכנן: מטרני מרדכי	שרטט: גורודיסקי יוליה
קנ"מ: 1:250	תאריך: 01.01.2020	

METERANI Electrical design

מטרני יעוץ חשמל בע"מ
טל. 08-9584600. פקס. 08-6744787
הרצל 4 גן יבנה ת.ד 230 מיקוד 7080000
EMAIL–OFFICE@METERANI.COM

תוכנית זו הינה רכושה הפרטי של חברת "מטרני יעוץ חשמל בע"מ"
אין להשתמש בתוכנית זו ללא רשות מפורשת בכתב.

\\MAIN\ser2\ser\Bat yam\Shderot_Aatzmaut_Shvil_Ofnaim_1362\ele_Sh