חתך 1A-1A
חתך בין כביים 11 ו–12
כביים 21

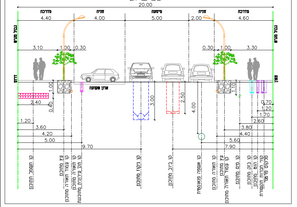

חתך 2A-2A
חתך בין כביים 2 ו–3
כביים 13

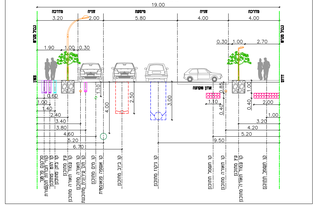

חתך 3A-3A
חתך בין כביים 4 ו–12
כביים 13

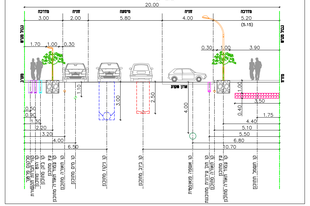

חתך 4A-4A
חתך בין כביים 11 ו–12
כביים 22

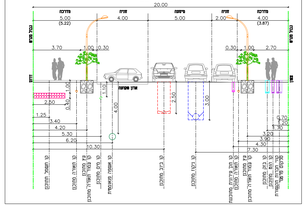

חתך 6A-6A
חתך בין כביים 13 ו–11
כביים 12

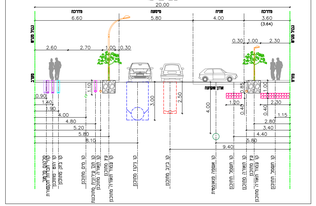

חתך 7-7
כביים 3

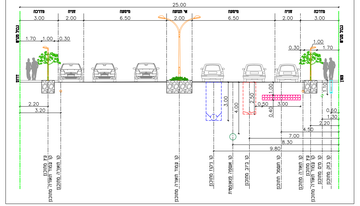

חתך 10A-10A
כביים בגוב צפוני

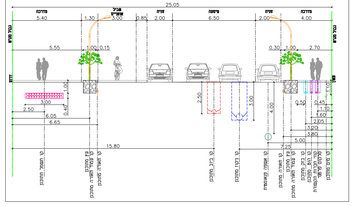

חתך 1B-1B
חתך בין כביים 11 ו–12
כביים 21

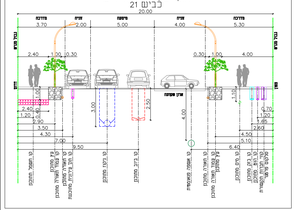

חתך 2B-2B
חתך בין כביים 2 ו–3
כביים 13

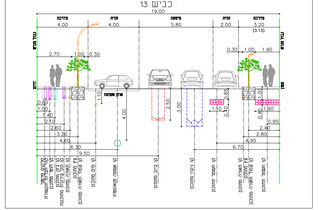

חתך 3B-3B
חתך בין כביים 4 ו–12
כביים 13

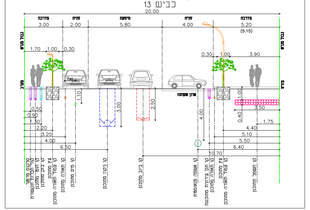

חתך 4B-4B
חתך בין כביים 11 ו–12
כביים 22

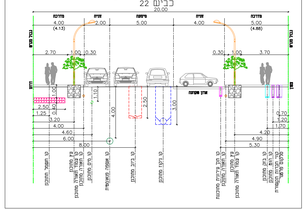

חתך 6B-6B
חתך בין כביים 13 ו–11
כביים 12

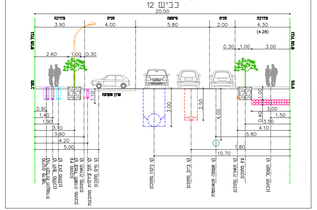

חתך 8-8
חתך בין כביים 2 ו–3
כביים 22

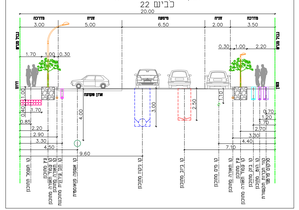

חתך 10B-10B
כביים בגוב צפוני

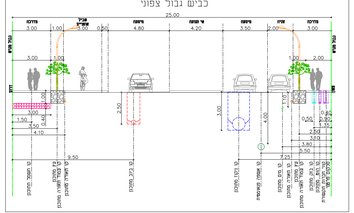

חתך 5A-5A
חתך בין כביים 11 ו–12
כביים 21

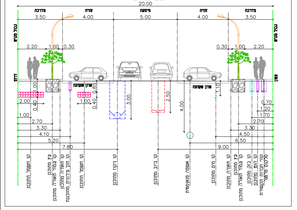

חתך 5B-5B
חתך בין כביים 11 ו–12
כביים 22

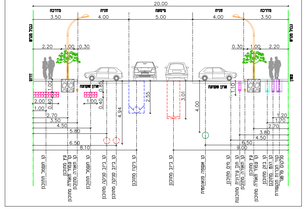

חתך 6D-6D
חתך בין כביים 13 ו–11
כביים 12

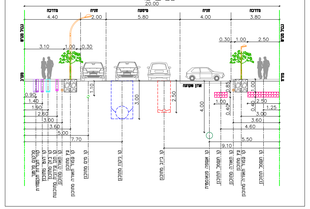

חתך 6C-6C
חתך בין כביים 13 ו–11
כביים 22

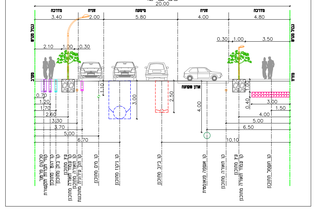

חתך 9-9
חתך בין כביים 2 ו–3
כביים 22

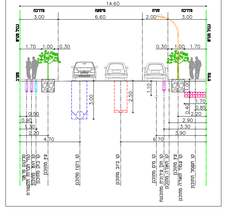

חתך 11-11
כביים 1

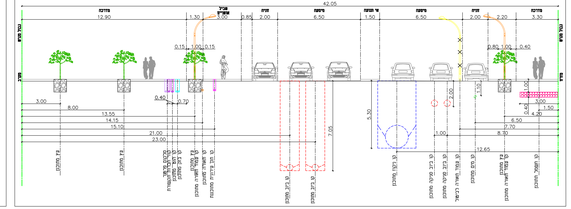

שינויים			
תאריך	שם		
09.10.18	מיק		
03.01.19	מיק		
14.10.19	מיק		
14.02.20	מיק		

לצוף	למטה	לנמוך
●	○	○

יעלבל
Y.LEBEL
מהנדס יועצים בע"מ
TRAFFIC & TRANSPORTATION ENGINEERS
מלכה יעקבי בע"מ, מהנדס אזרחי
Malka Yaakobi Ltd., Civil Engineer
Mechanical Engineer, Ha Ramot 20 Street, Jerusalem 9371202 Tel: 02-6510007 Fax: 02-6510008

שם הפרויקט
תב"ע ב\410 בת ים
תאגיד מי בת ים
שם הנספח
חתכים מיפוסיים

מס' הנספח	מס' גרסא	תאריך	
8296	22	11.10.18	
קנ"מ	מס' גליון	מק"ט גליון	מק"ט הנספח
1:100	5	14.02.20	58-202
עריכה	בדיקה	אישור	
אורן ב	אורן ב	ירמי כ	

מספר נספח: P1029/5-5369/7/2/4/6/P/GEC_5295.dwg