

## רשימת פרטים ✕

- 1 אבן עליה לרכב
- 2 ריצוף חניות
- 3 מעבר חציה מרוצף
- 4 מדרכה מרוצפת עם רצועת שירות
- 5 ריצוף פינת רחוב במפגש עם מעבר חציה
- 6 פתח לעץ במדרכה/ ברצועת שירות
- 7 מפגש בין ריצוף מדרכה לריצוף שבילי כניסה
- 8 חבקה ועמוד מחסום
- 9 תושבת לפח אשפה
- 10 מפגש בין ריצוף לגינון
- 11 שטיח ריצוף
- 12
- 13 אשפתון "גל ים"
- 14 מתקן לקשירת אופנים
- 15 מפגש בין שביל אופנים וריצוף
- 16 תיבת קינון
- 17 משטח גומי
- 18 פינת ישיבה בתוך האיזור הטבעי
- 19 פתח לעץ מפרופיל מעורגל
- 20 ריצוף שבילים משניים
- 21 מדרג ישיבה ומדרגות ירידה למפלס משחקים
- 22 פרגולה
- 23 שולחן פיקניק מונגש
- 24 קיר תומך לשביל אופנים
- 25 גדר גינת כלבים
- 26 מתקני משחק

<b>תאריך</b>	<b>נשלח אל</b>		
<b>שינויים</b>	<b>תאריך</b>	<b>מהדורה</b>	
00	0000.00.00	0	
<p>המכצע אחראי לבדיקת המידות והתאמתן במקום. עליו להודיע למתכנן על כל טעות או אי התאמה. אין לקבוע מידות על ידי מדידה מהשרטוט.</p>			
<p><b>1:1</b></p> <p><b>אדריכלות נוף ועיצוב אורבני</b></p> <p>חושיה 10 חל אביב .</p> <p>1533-5467266 . פקס: 03-5467266</p> <p>info@ito1landscape.com</p>			
<b>המזמין</b>			
עירית בת- ים			
<b>שם הפרויקט</b>			
087 רחוב דניאל			
<b>שם התכנית</b>			
חוברת פרטים 087-4			
<b>מס. גליון</b>	<b>מהדורה</b>		
1	1		
<b>תאריך</b>	<b>קנה מידה</b>		
29/01/22	משתנה		
<input type="checkbox"/> לעיון	<input checked="" type="checkbox"/> למסד		

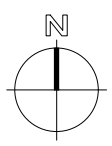

שם הפרוט  
אבן עליה לרכב  
שם הפרויקט  
רח' דניאל 087

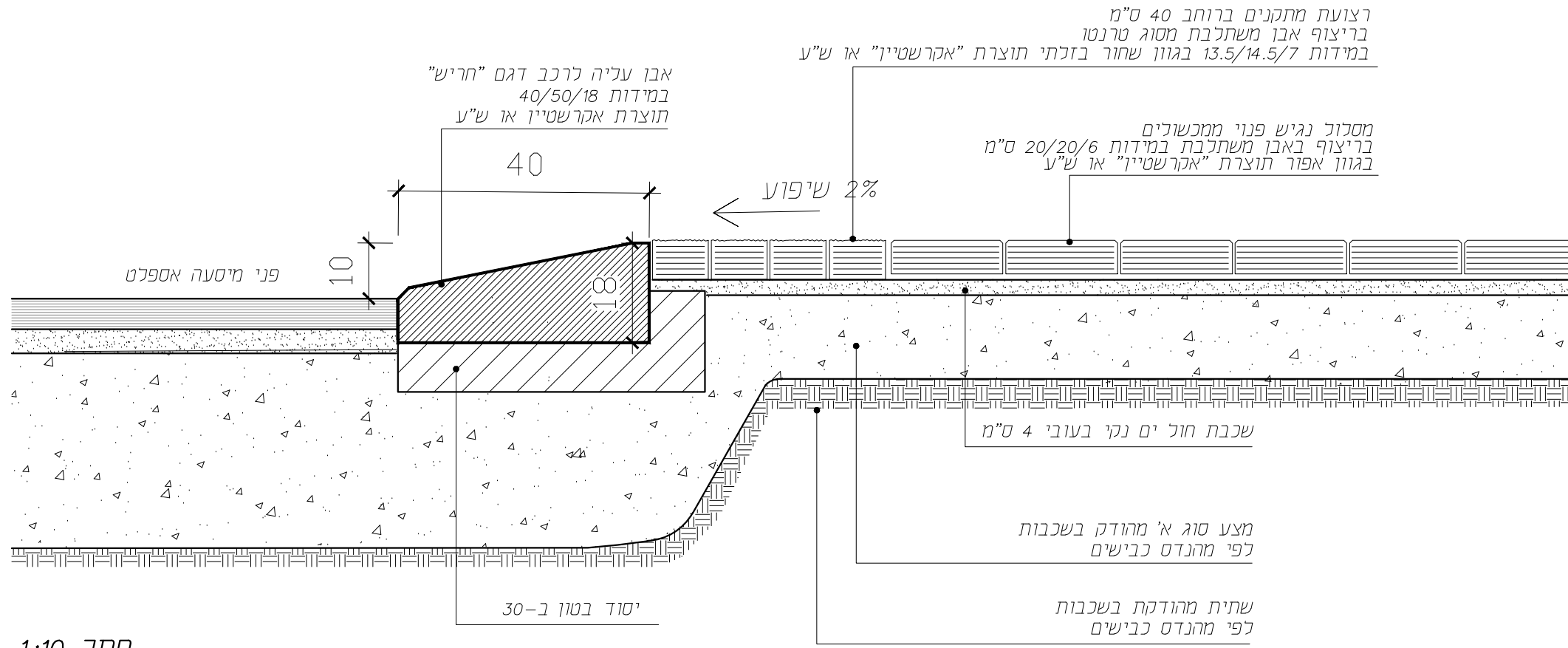

חתך 1:10

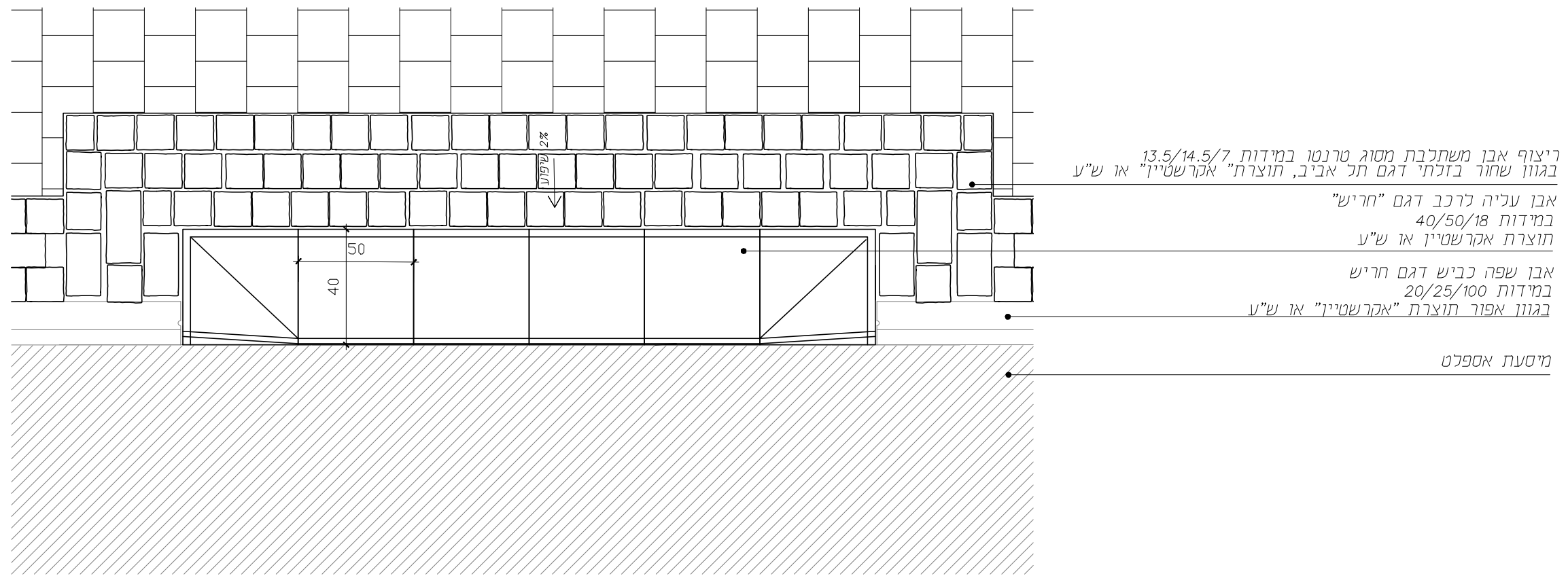

תכנית 1:20

אדריכלות נוף ועיצוב אורבני  
1:1

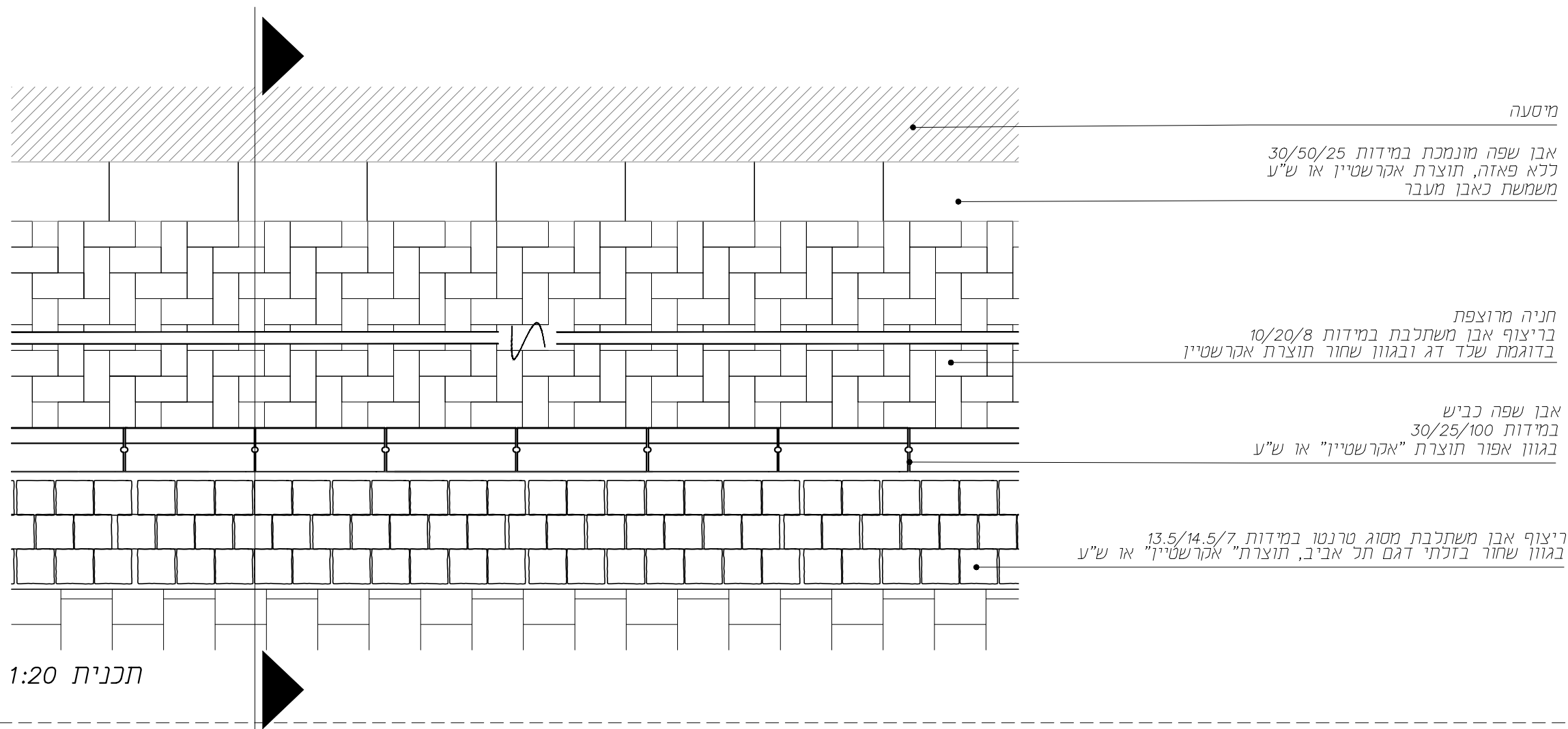
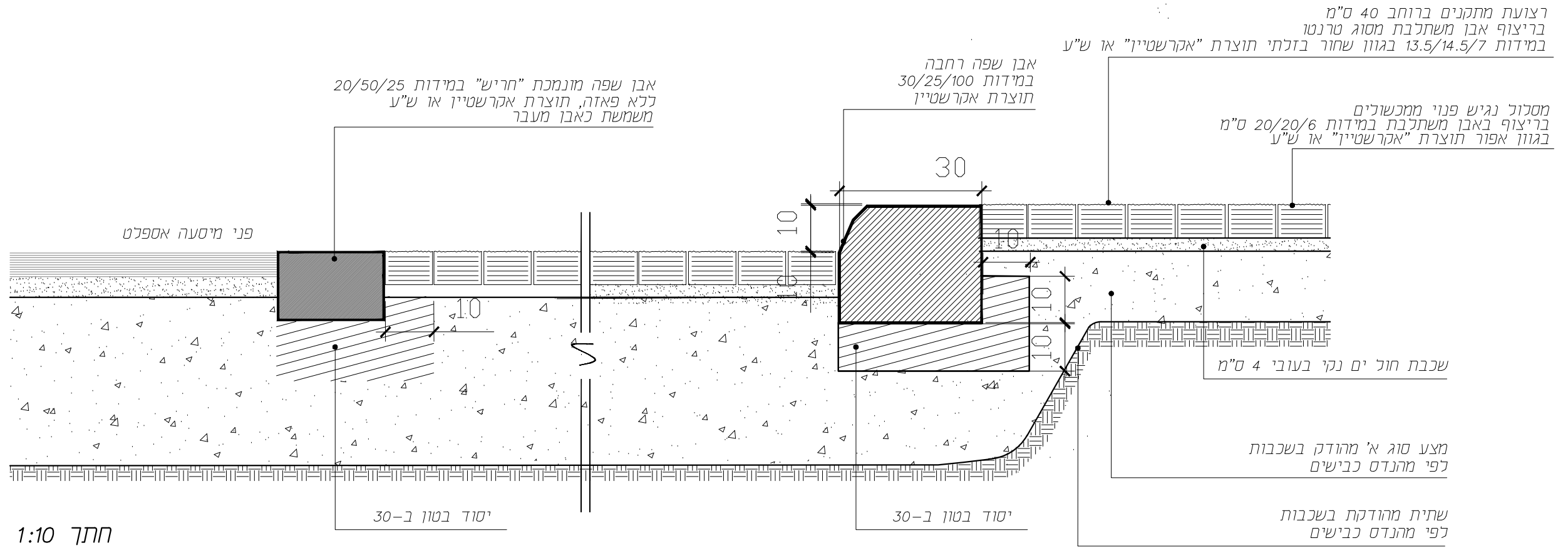

אבן שפה מונמכת "חריש" במידות 20/50/25  
כלא פאזה, תוצרת אקרשטיין או ש"ע  
משמשת כאבן מעבר

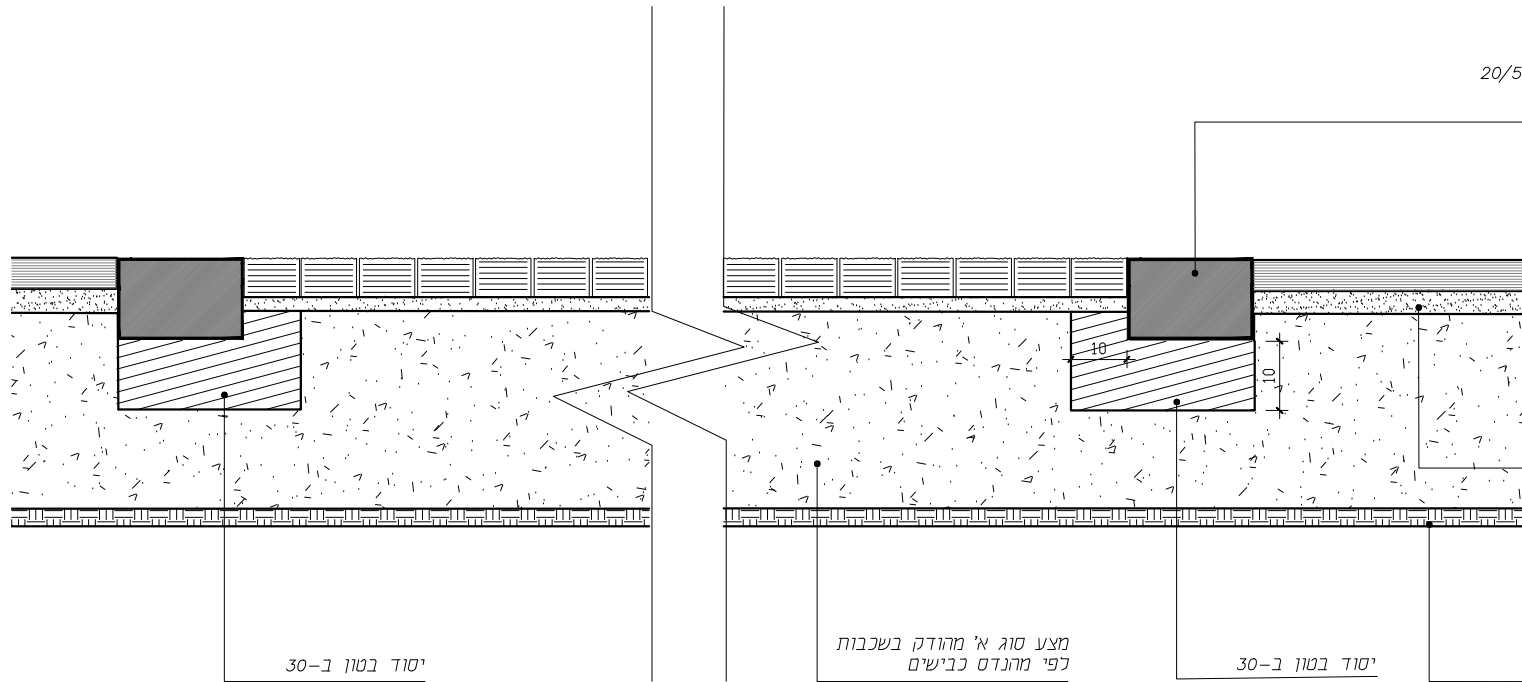

שכבת חול ים נקי בעובי 4 ס"מ

יסוד בטון ב-30

מצע סוג א' מהודק בשכבות  
לפי מהנדס כבישים

יסוד בטון ב-30

שחית מהודקת בשכבות  
לפי מהנדס כבישים

חתך 1:10

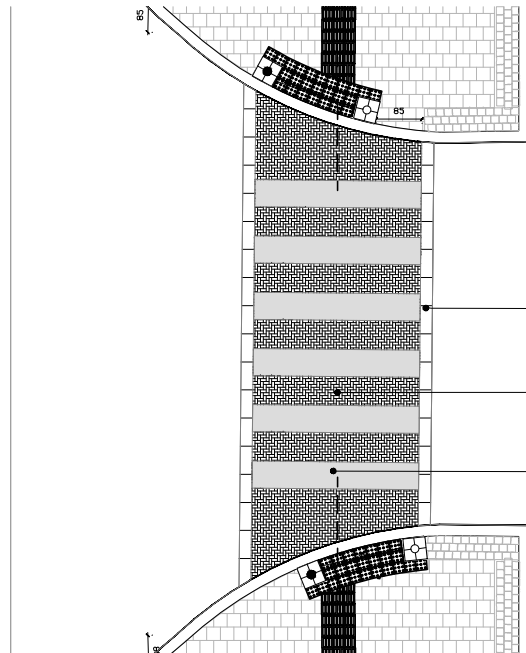

מיסעת אספלט

אבן שפה מונמכת "חריש" במידות 20/50/25  
כלא פאזה, תוצרת אקרשטיין או ש"ע  
משמשת כאבן מעבר

ריצוף אבן משתלבת במידות 10/20/6  
בגוון שחור תוצרת אקרשטיין או ש"ע בהנחת שלד דג

צביעת אבני ריצוף בצבע לבן

תכנית 1:100

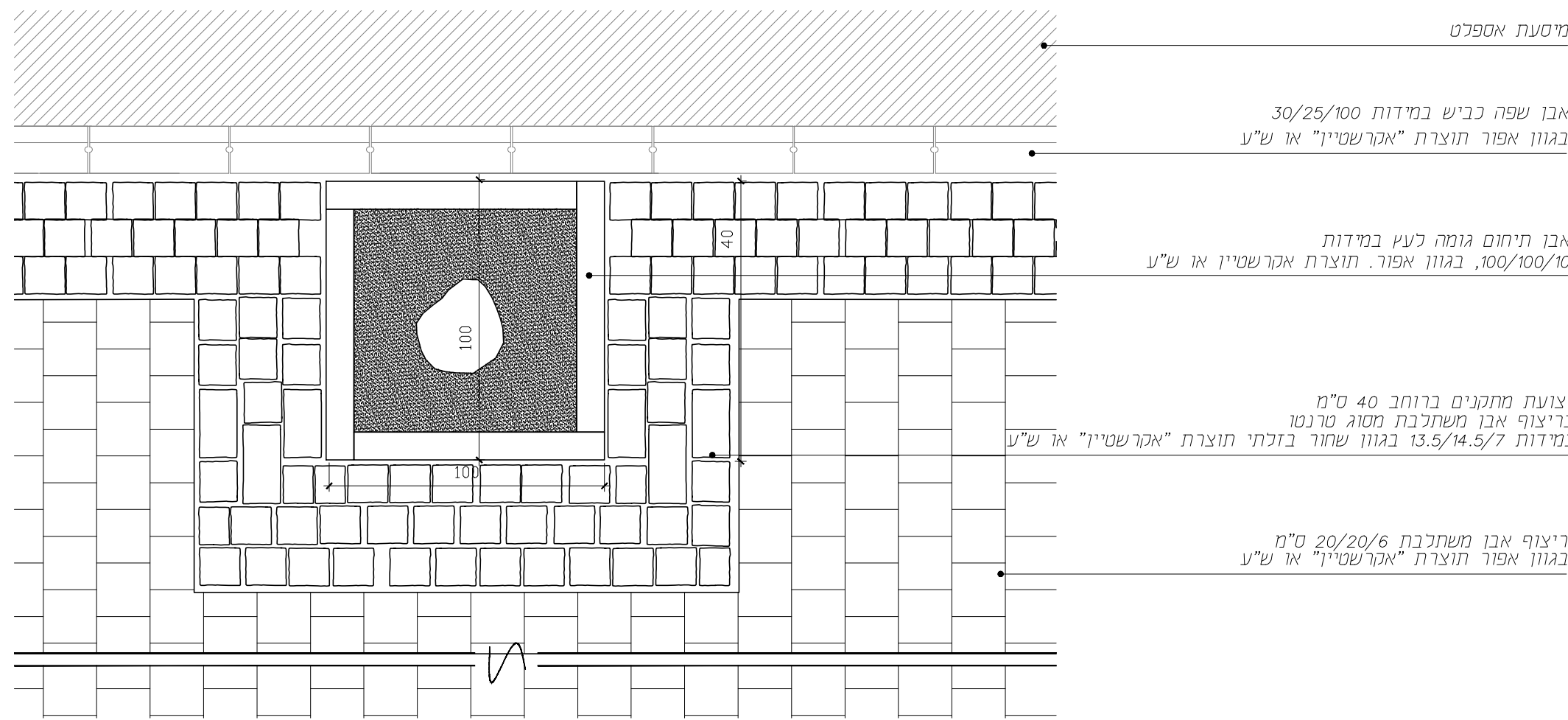
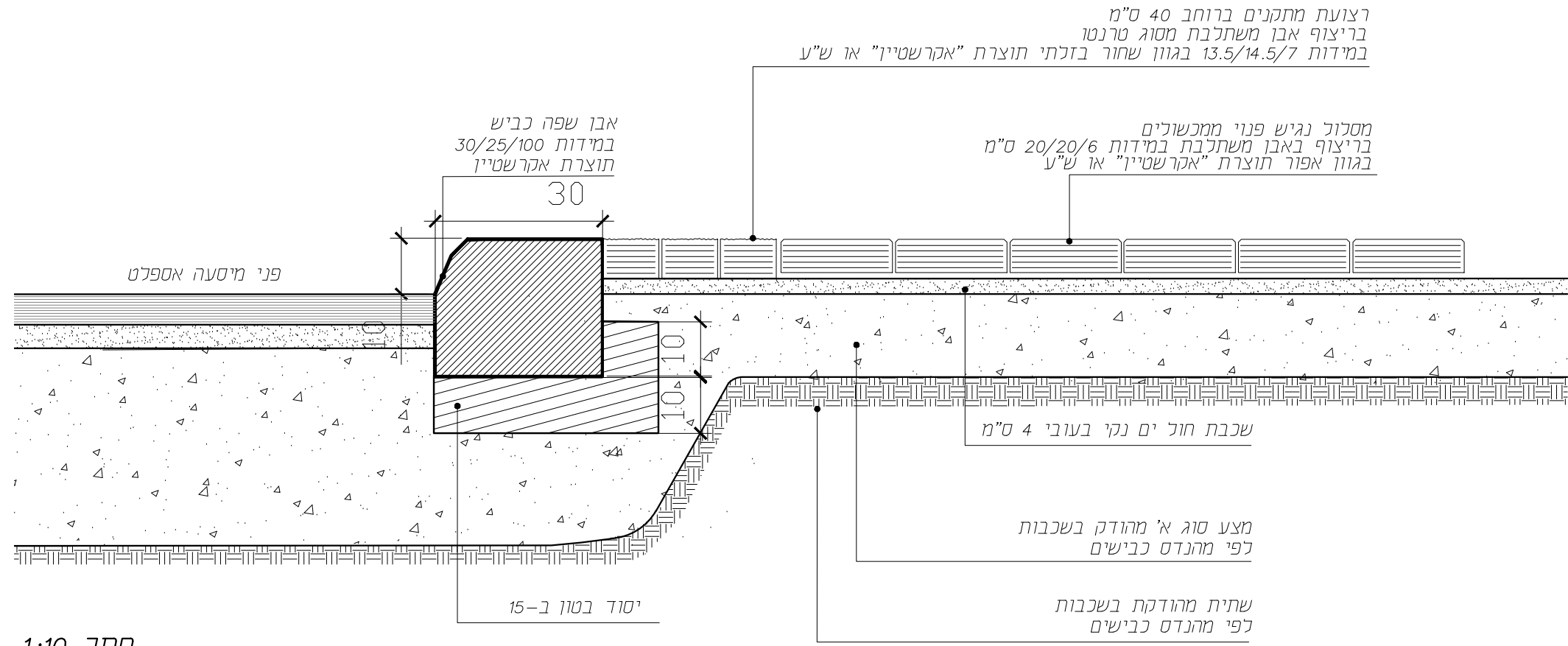

3 שורות אבן סימן מאתר עם פסים  
במידות 20/20/6 ס"מ  
בגוון אפור גרניט דגם תל אביב  
מסוג אבן סימון הכוונה לעוורים  
בכיון מעבר החציה ובמרכזו

הצטלבות הפסים המאתרים  
ריצוף סימן אזהרה גבשושי  
60x06 ס"מ מאבן משתלבת  
במידות 20/20/6 ס"מ (עם בליטות)  
בגוון אפור גרניט דגם תל אביב

מסלול נגיש, פנוי ממכשולים ברוחב 1.30 מ' לפחות  
ריצוף באבן משתלבת בגוון אפור  
במידות 20/20/6 ס"מ בדוגמת בנייה,  
השלמות באבן משתלבת במידות 10/20/6 ס"מ

מסלול נגיש, פנוי ממכשולים ברוחב 1.30 מ' לפחות  
ריצוף באבן משתלבת בגוון אפור  
במידות 20/20/6 ס"מ בדוגמת בנייה,  
השלמות באבן משתלבת במידות 10/20/6 ס"מ

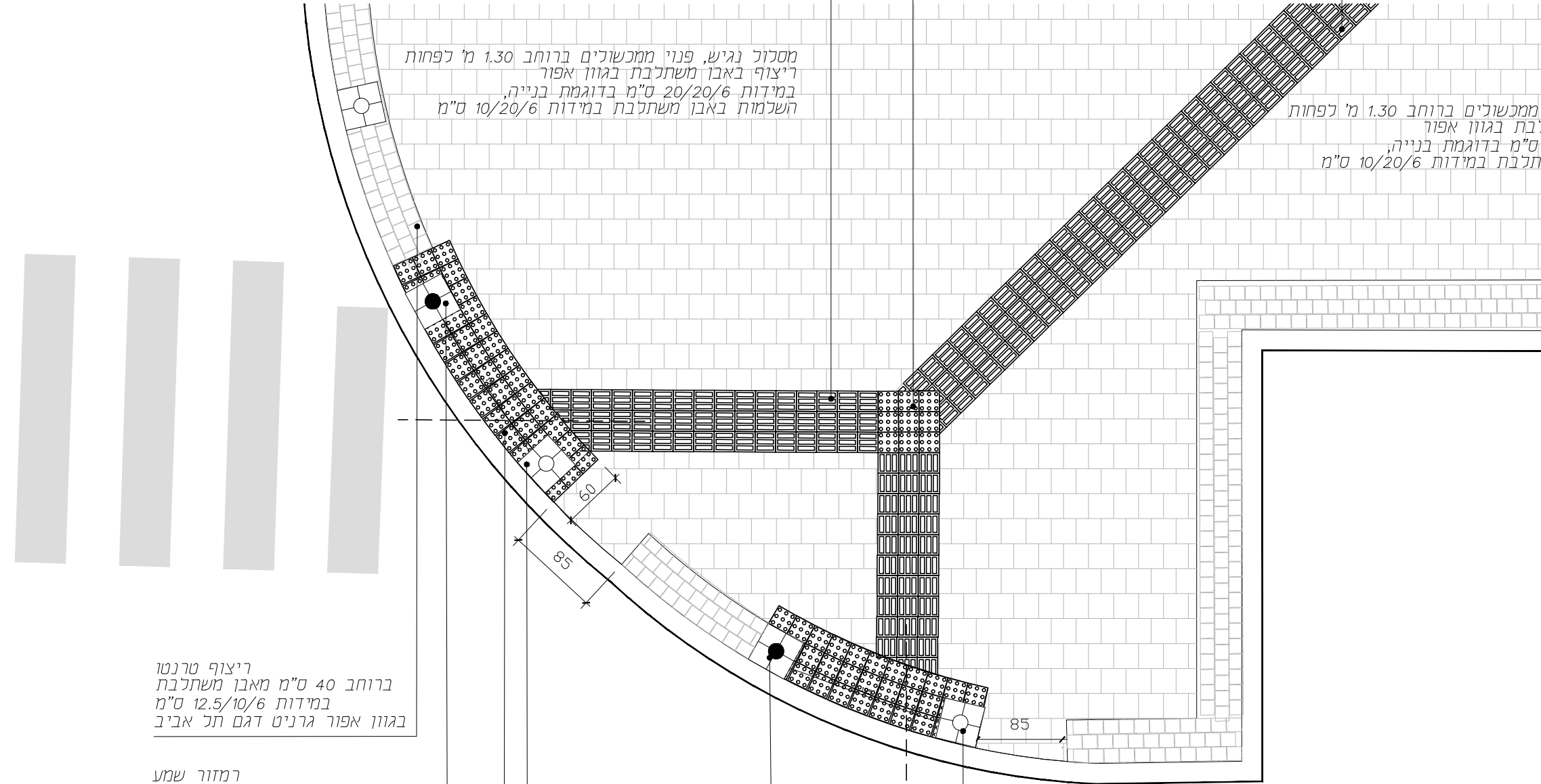

ריצוף טרנטו  
ברוחב 40 ס"מ מאבן משתלבת  
במידות 12.5/10/6 ס"מ  
בגוון אפור גרניט דגם תל אביב

רמזור שמע

סימן אזהרה גבשושי  
ברוחב 60 ס"מ מאבן משתלבת  
במידות 20/20/6 ס"מ (עם בליטות)  
מסוג אבן סימון הכוונה לעוורים  
בגוון אפור גרניט דגם תל אביב

עמוד מחסום כל 1.8 מ' ראה פרט מס' 22

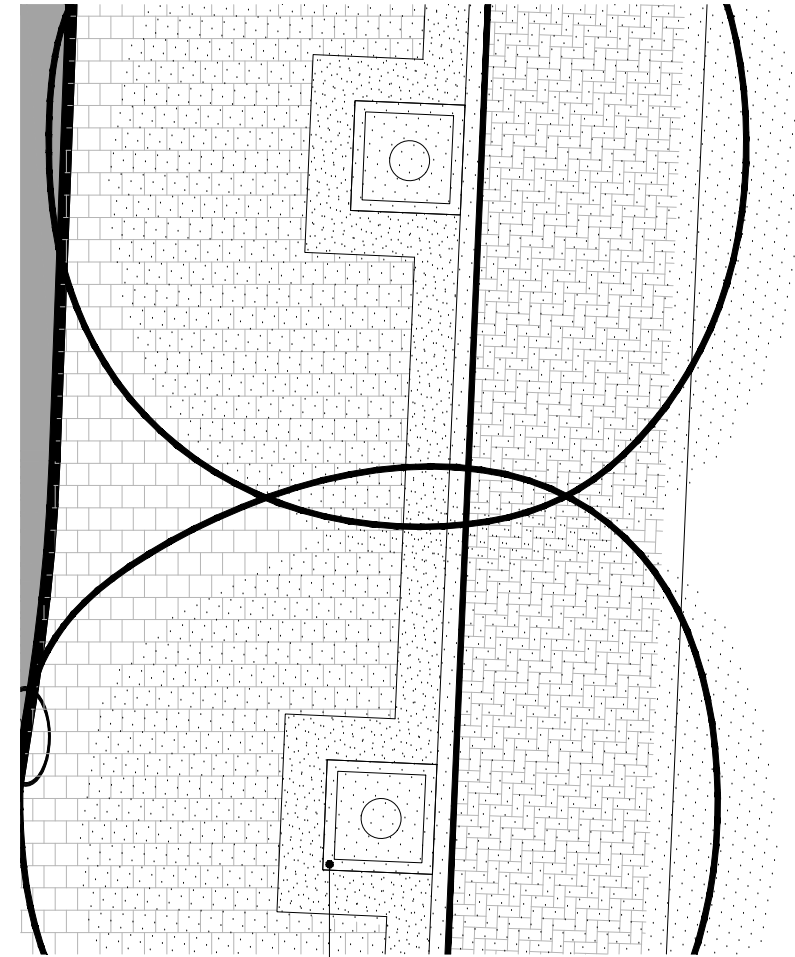

אבן תיחום גומה לעץ במידות 100/100/10, בגוון אפור. תוצרת אקרשטיין או ש"ע

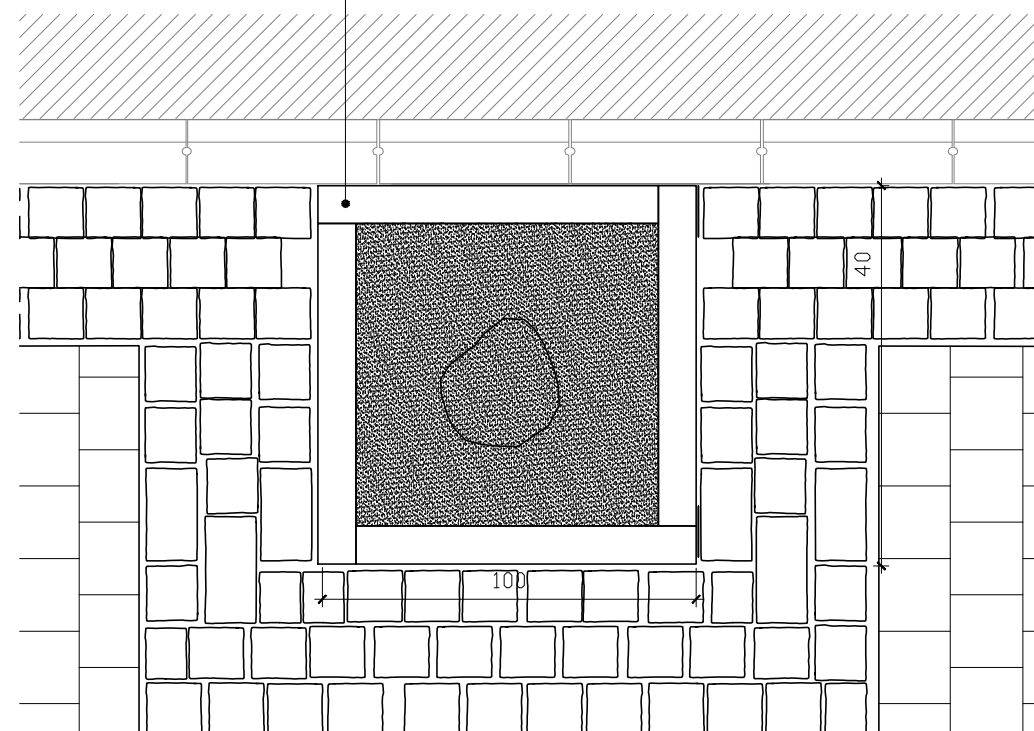

תכנית 1:20



אדמת גן

אבן תיחום גומה לעץ במידות 100/100/10, בגוון אפור. תוצרת אקרשטיין או ש"ע

יסוד בטון

ריצוף מדרכה לפי פרט 1

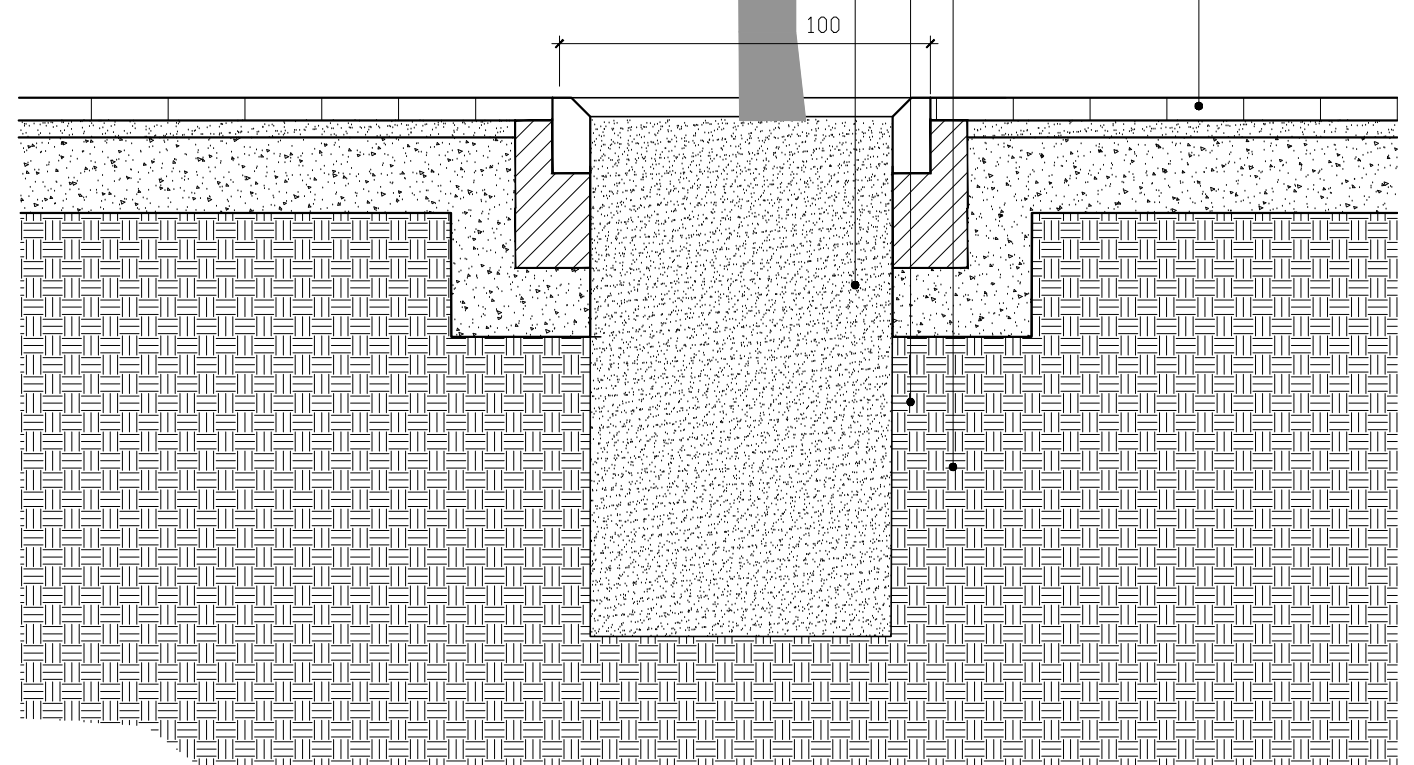

פתח לעץ ברצועת שירות 1:20

רצועת נגישות ברוחב 40 ס"מ  
בריצוף אבן משתלבת מסוג טרנטו  
במידות 13.5/14.5/7 בגוון שחור בזלתי, תוצרת "אקרשטיין" או ש"ע

אבן תיחום גומה לעץ במידות  
100/100/10, בגוון אפור. תוצרת אקרשטיין או ש"ע

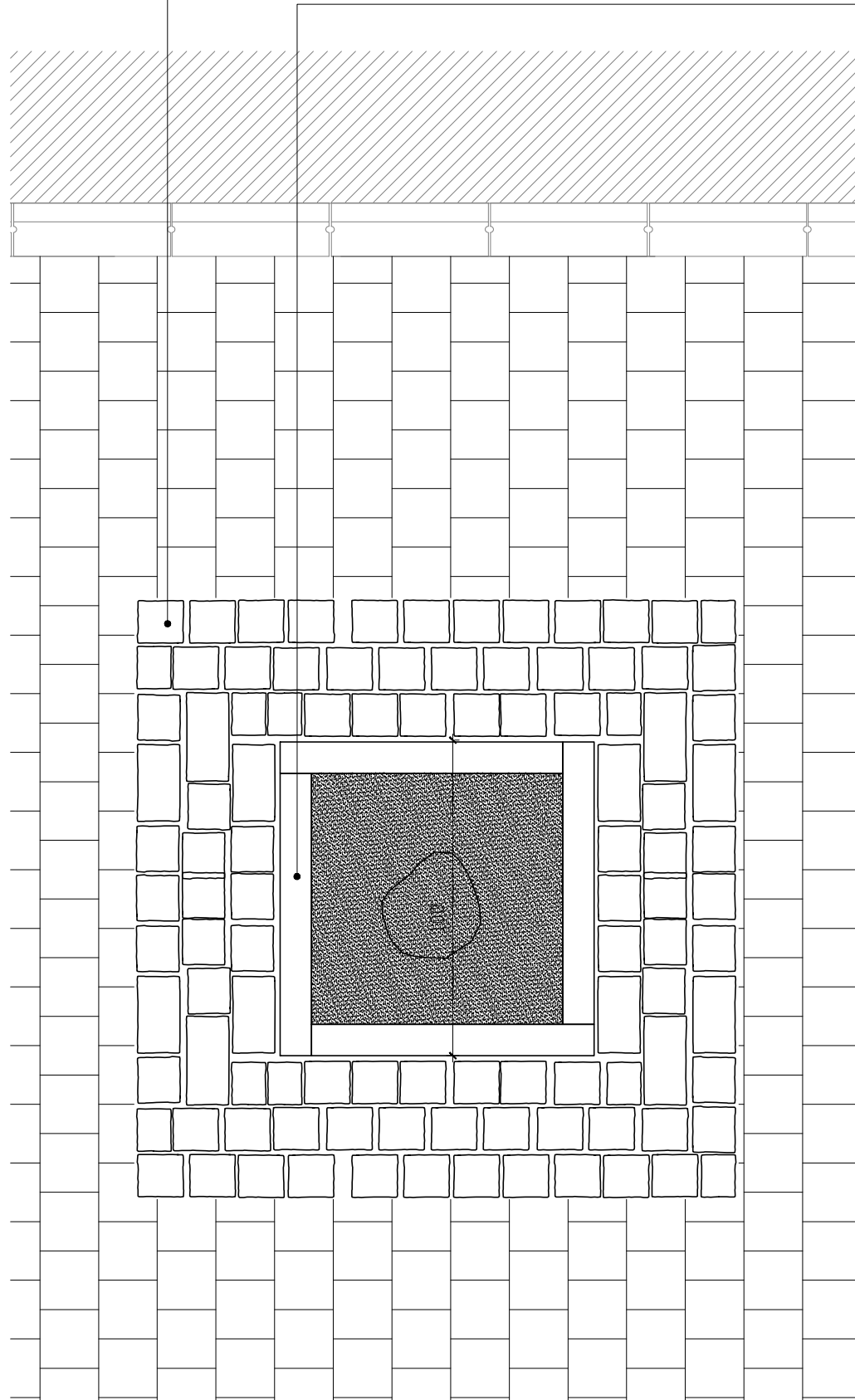

תכנית 1:20



אדמת גן

אבן תיחום גומה לעץ במידות  
100/100/10, בגוון אפור. תוצרת אקרשטיין או ש"ע

יסוד בטון

ריצוף מדרכה לפי פרט 1

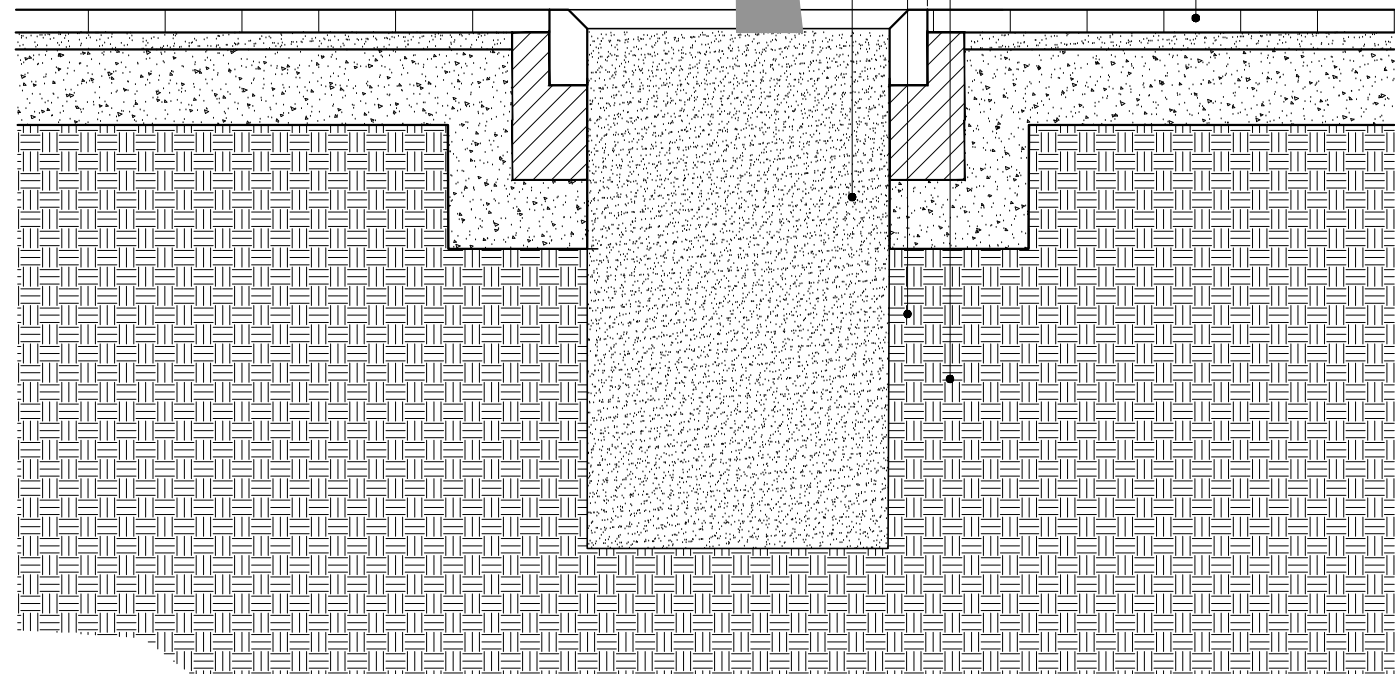

פתח לעץ מחוץ לרצועת שירות 1:20



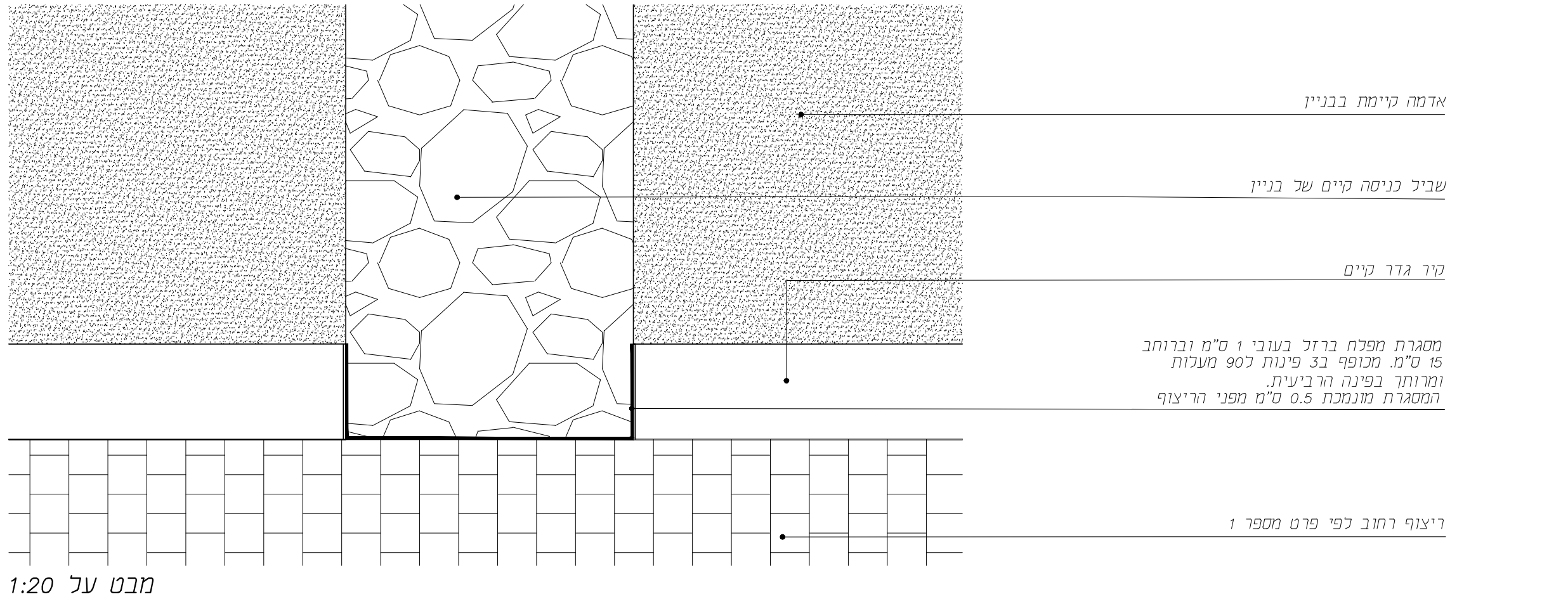
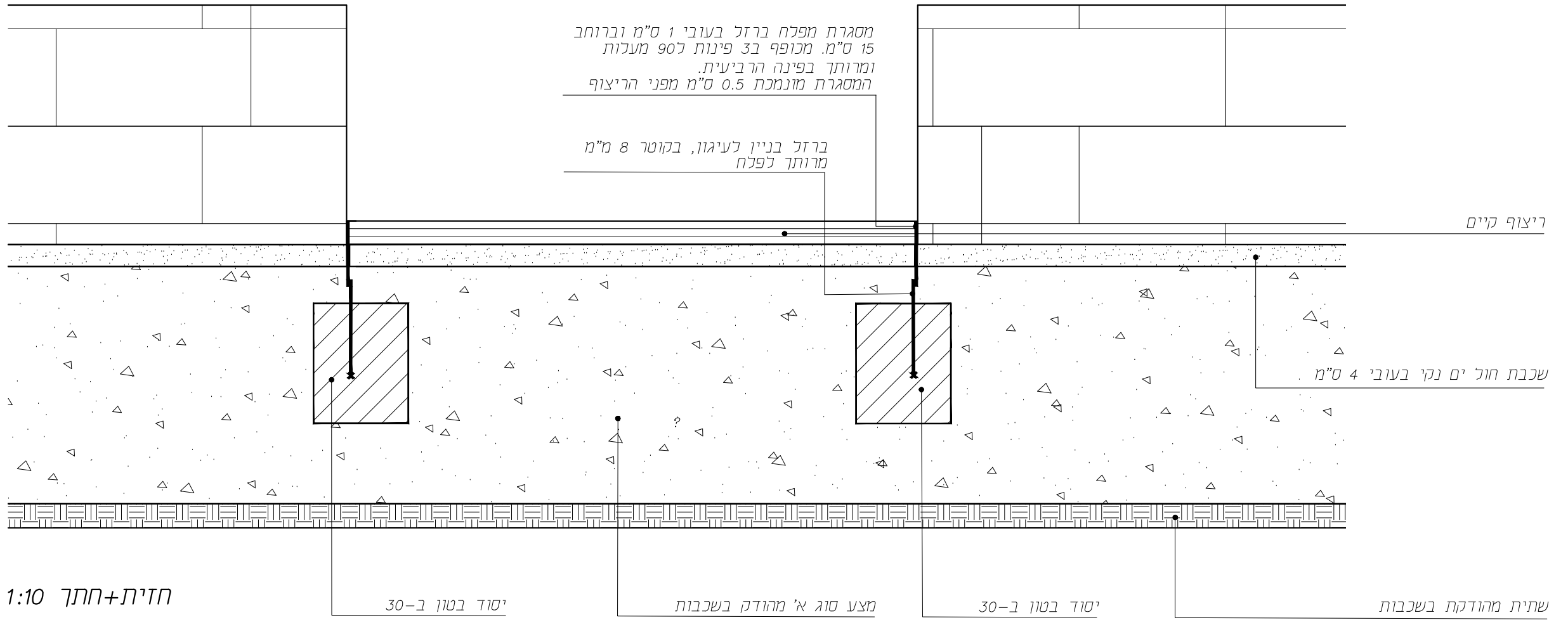

עמוד מחסום מצינור בקוטר 6" חלול מברזל  
סגור בחלקו העליון ע"י כיפת ברזל  
בגוון RAL 7047  
ימוקם רק במקומות בהם נדרש  
ע"פ הנחיות אגף שפע

חבקה ת"א דגם מס' 2  
בגוון אפור גרניט דגם ת"א

אבן שפה כביש

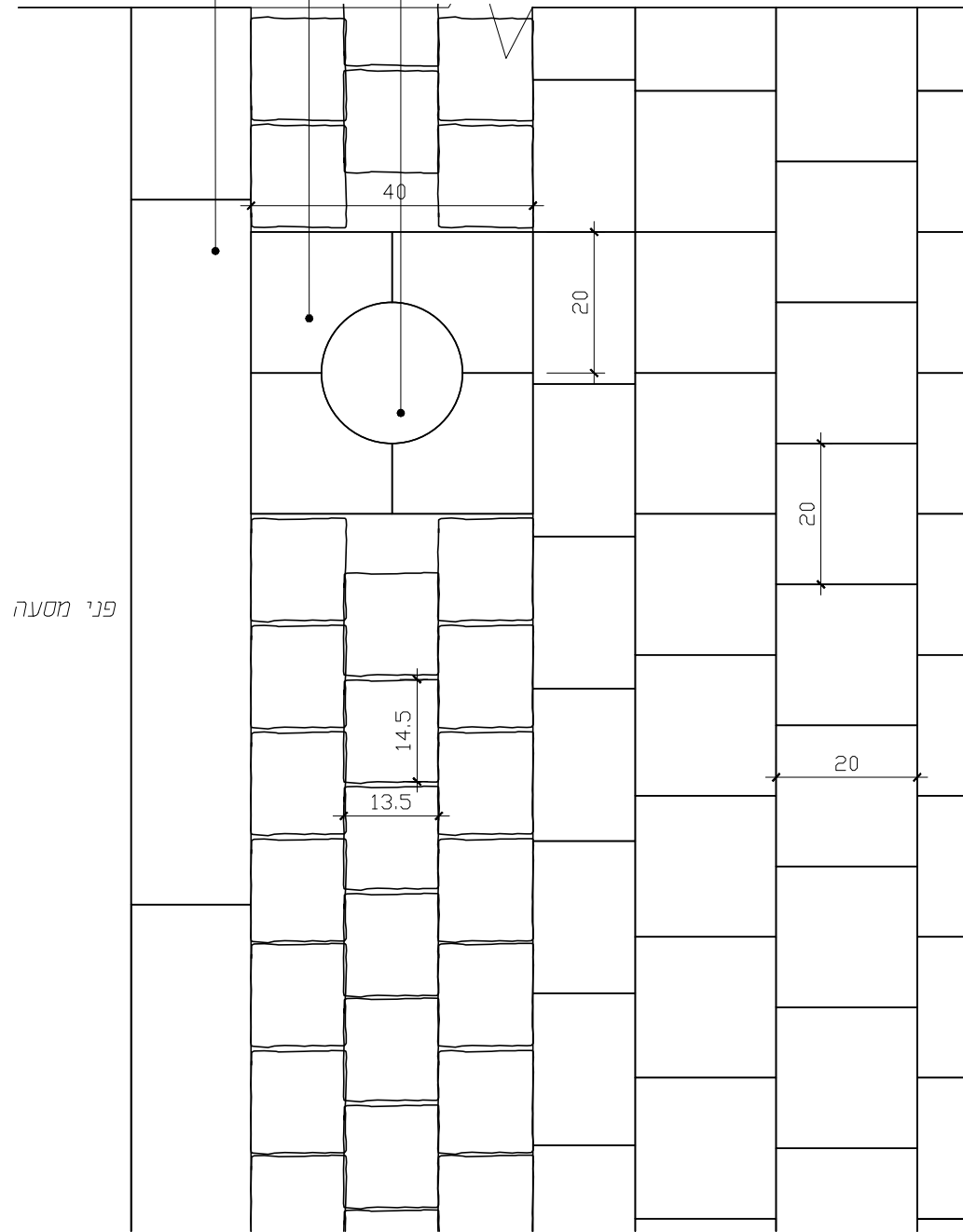

תכנית קנ"מ 1:10

הערה: גוון עמודי המחסום הממוקמים בתחום מעברי החצייה  
יהיה מנוגד לגוון הריצוף שבסביבתו

עמוד מחסום מצינור בקוטר 6" חלול מברזל  
סגור בחלקו העליון ע"י כיפת ברזל  
בגוון RAL 7047  
ימוקם רק במקומות בהם נדרש  
ע"פ הנחיות אגף שפע

חבקה ת"א דגם מס' 2  
בגוון אפור גרניט דגם ת"א

אבן שפה כביש

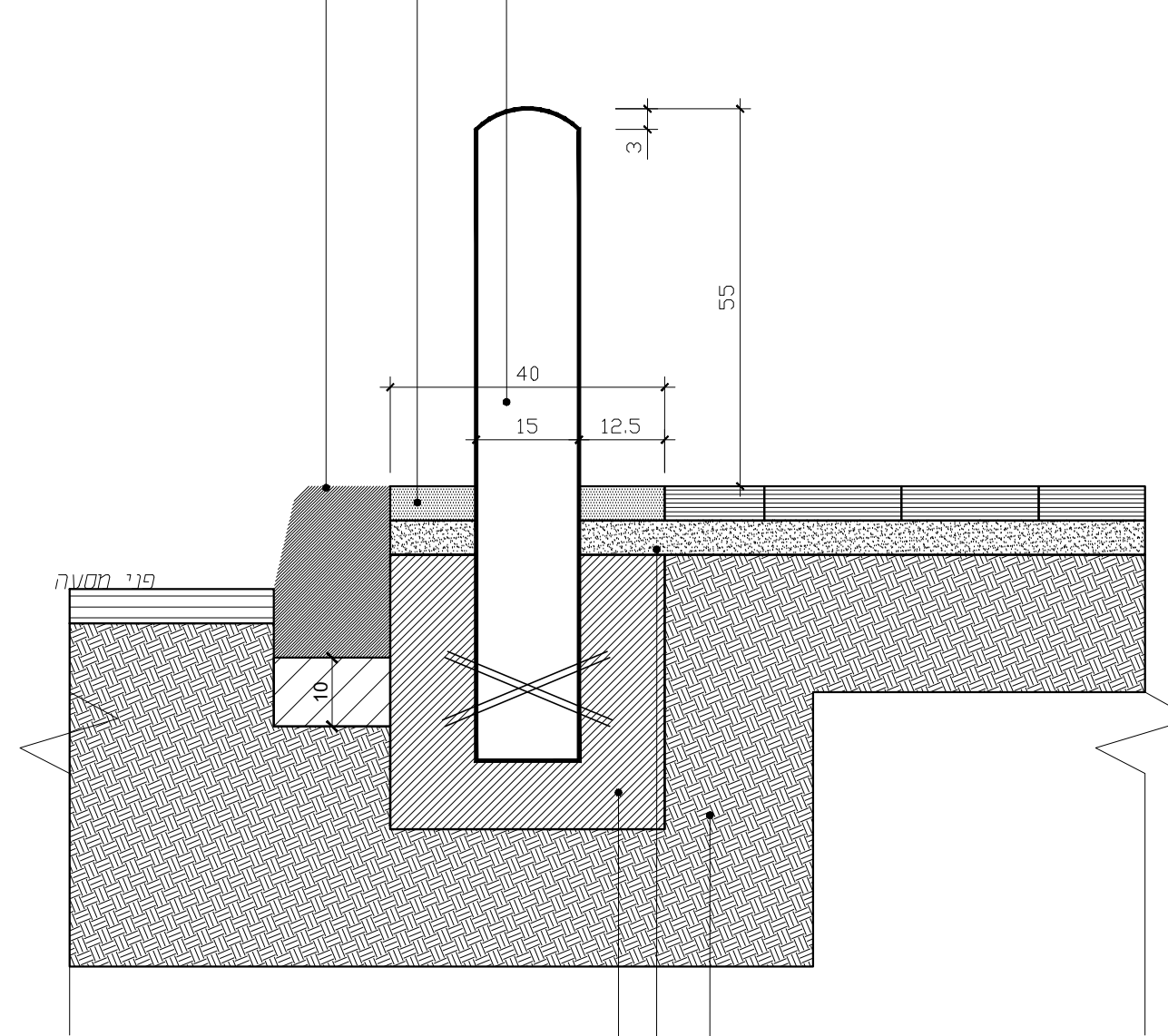

יסוד בטון ב-30 + זיון  
במידות מינימליות של 40x40x40 ס"מ  
ע"פ מהנדס מתכנן

מצע סוג א' מהודק בשכבות  
ע"פ מהנדס כבישים

שתית מהודקת בשכבות  
ע"פ מהנדס כבישים

חתך קנ"מ 1:10

מיכל אשפה 360 ליטר

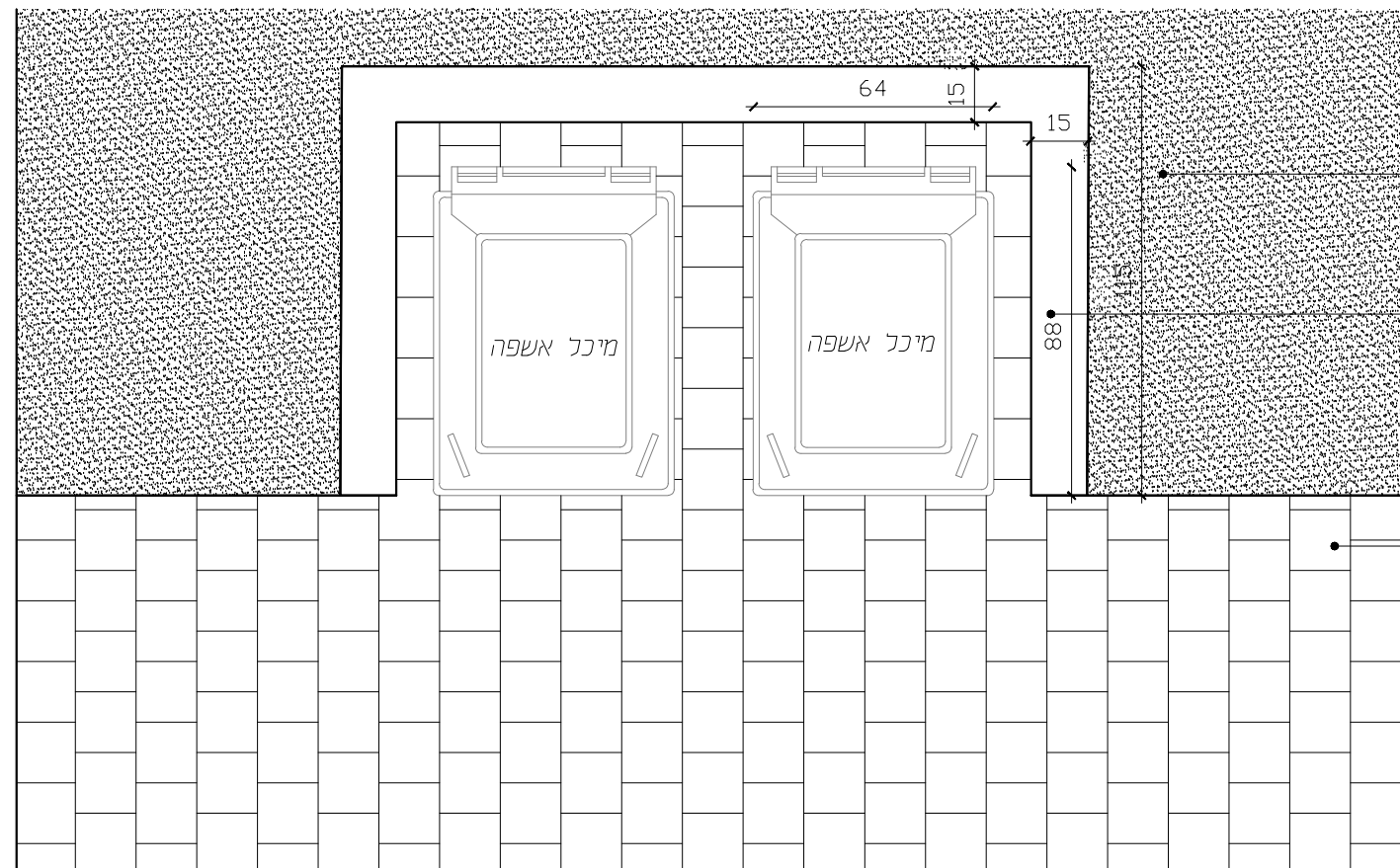
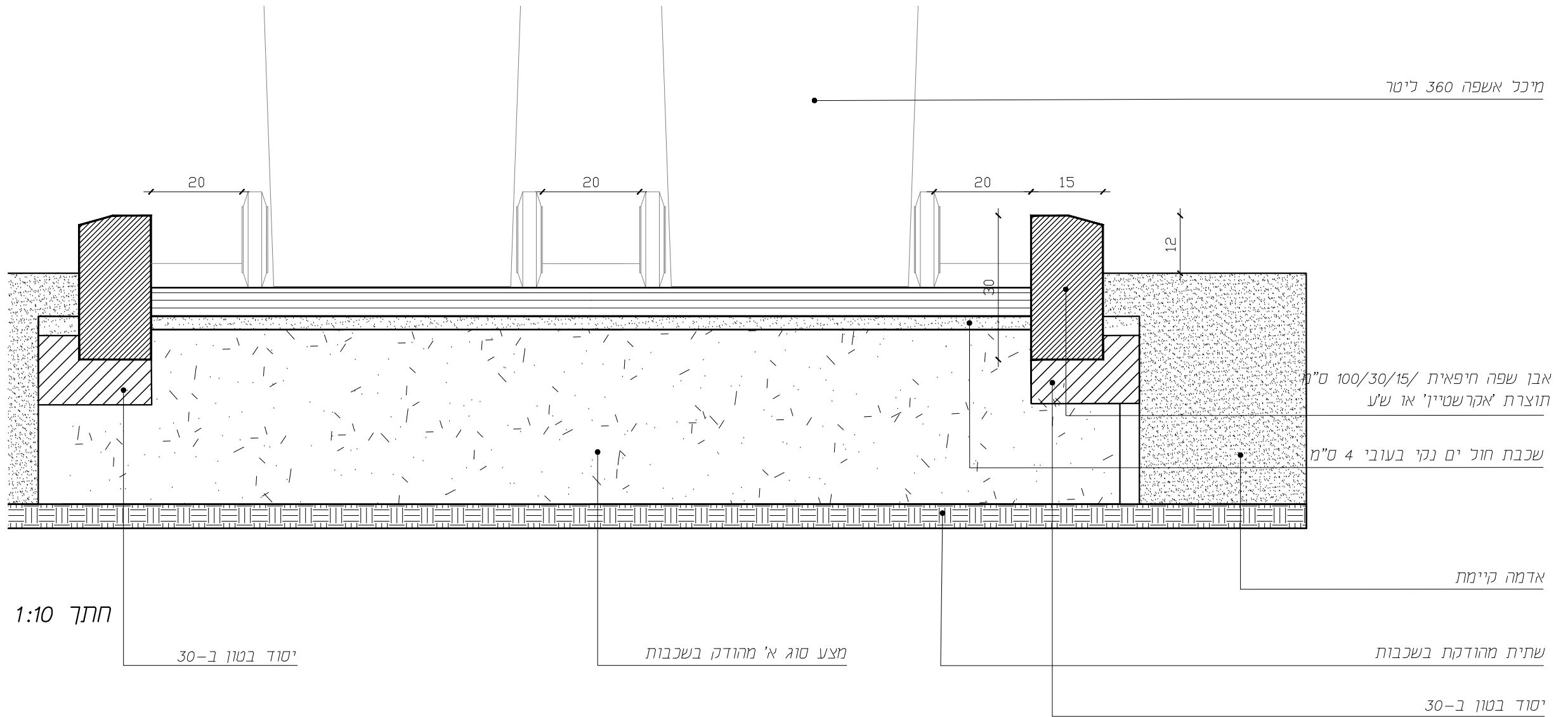

אבן שפה חיפאית 100/30/15 ס"מ תוצרת אקרשטיין או שע

שביל קיים בבניין

תכנית 1:20

הערה:  
חגורת בטון סמויה  
יצוקה אל גב דיקט במקביל לקו הריצוף

חגורת בטון סמויה  
גיבון

ריצוף אבן משתלבת במידות 20/20/6 ס"מ  
בגוון אפור תוצרת "אקרשטיין" או ש"ע

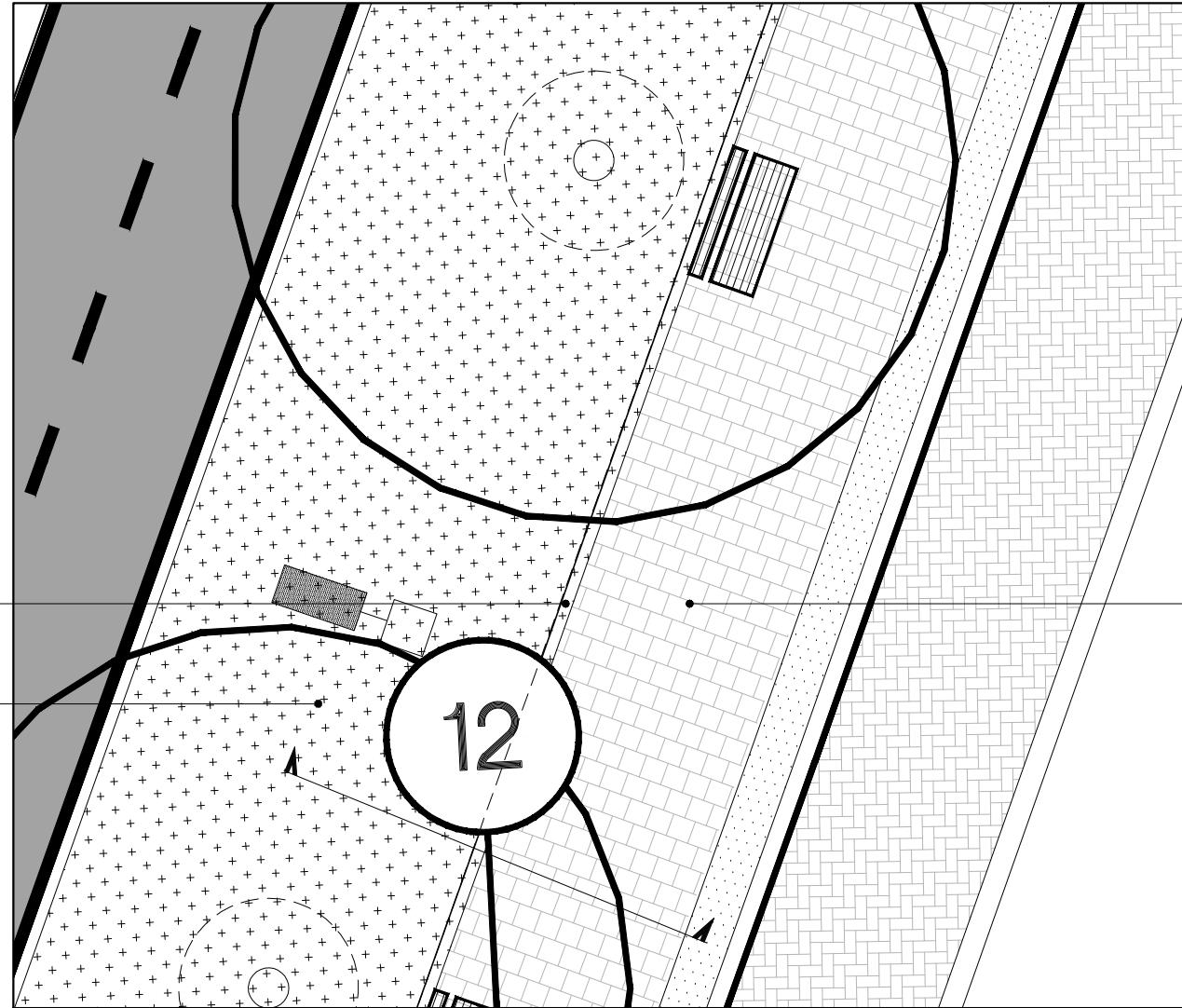

תכנית ללא קנ"מ

חגורת בטון סמויה  
גובה פני החגורה, נמוכים כ-2 ס"מ מגובה פני הריצוף

ריצוף באבן משתלבת במידות 20/20/6 ס"מ  
בגוון אפור תוצרת "אקרשטיין" או ש"ע

שכבת חול ים בעובי 4 ס"מ

מצע סוג א' מהודק בשכבות

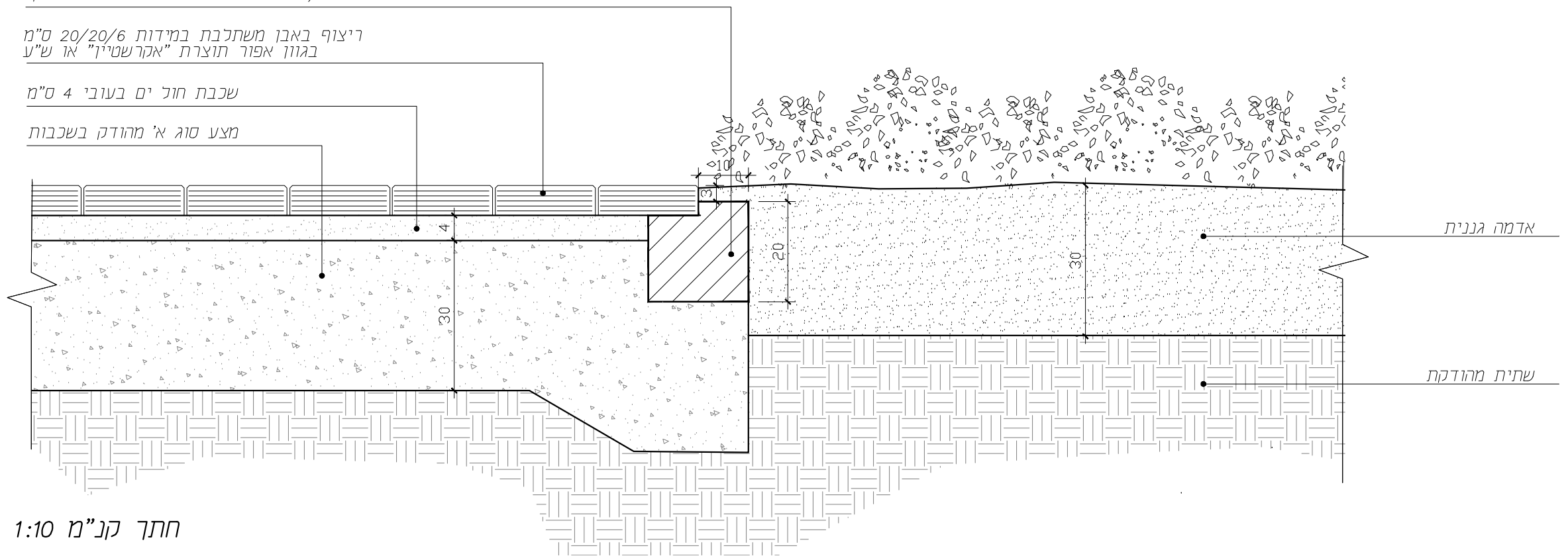

חתך קנ"מ 1:10

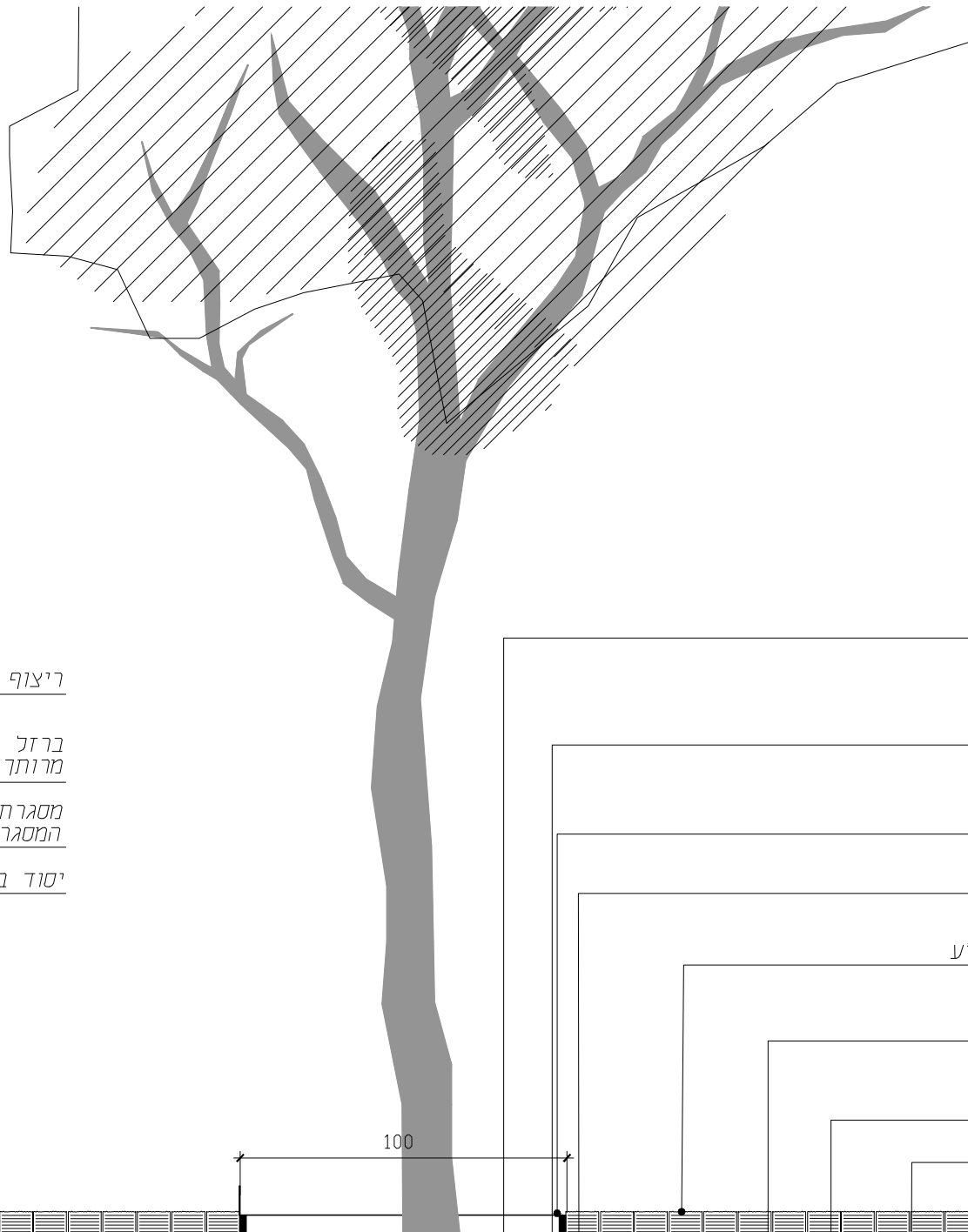

אדמת גן

ריצוף רחוב לפי פרט מס' 4

ברזל בניין לעיגון, בקוטר 8 מ"מ  
מרוחק לפלח

מסגרת מפלח ברזל בעובי 8 מ"מ וברוחב 150 מ"מ  
המסגרת מונמכת 0.5 ס"מ מפני הריצוף

יסוד בטון-30

ברזל בניין לעיגון, בקוטר 8 מ"מ  
מרוחק לפלח

מסגרת מפלח ברזל 8\150  
המסגרת מונמכת 0.5 ס"מ מפני הריצוף

יסוד בטון-30

ריצוף אבן משתלבת מסוג סיינה "שקטה".  
במידות 7.5/7.5/6 תוצרת "אקרשטיין" או ש"ע

שתית מהודקת

מצע סוג א' מהודק בשכבות

שכבת חול ים נקי בעובי 4 ס"מ

100

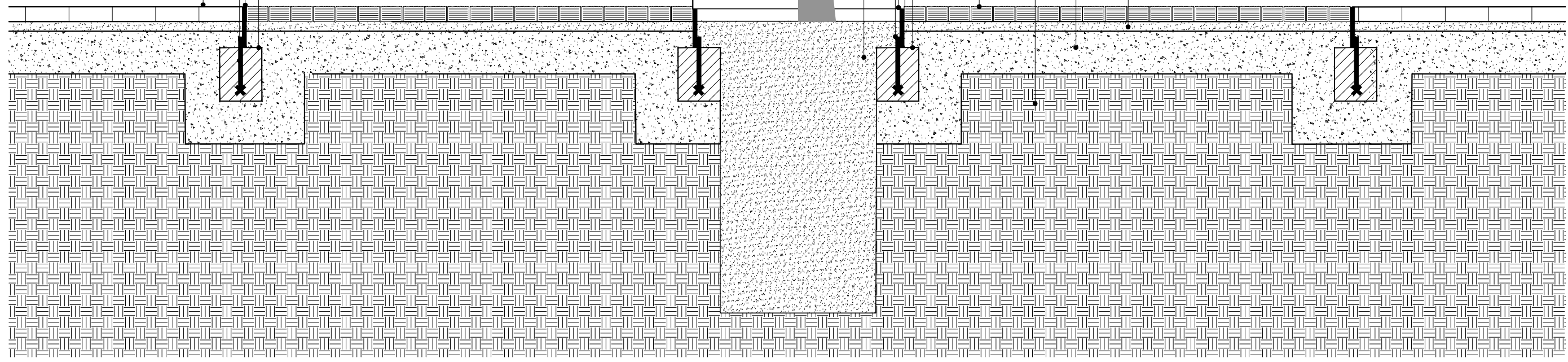

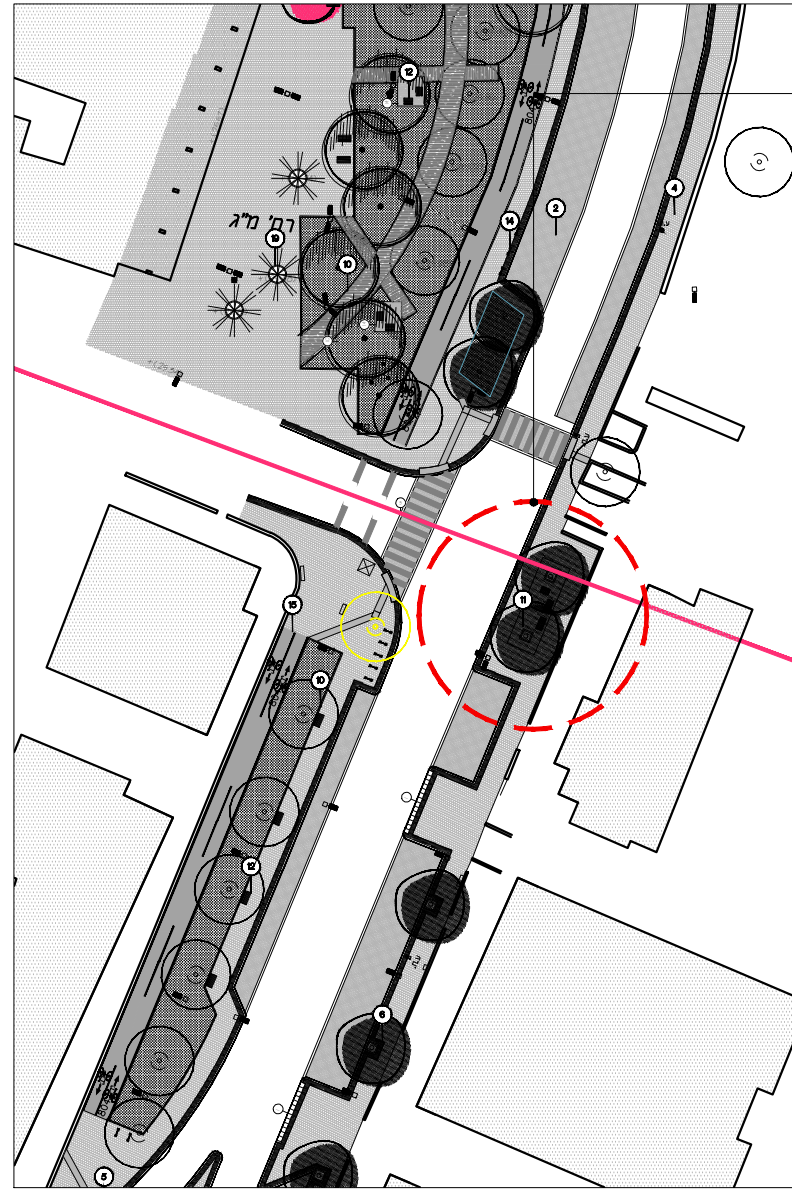

מיקום השטיח

תכנית ללא קנ"מ

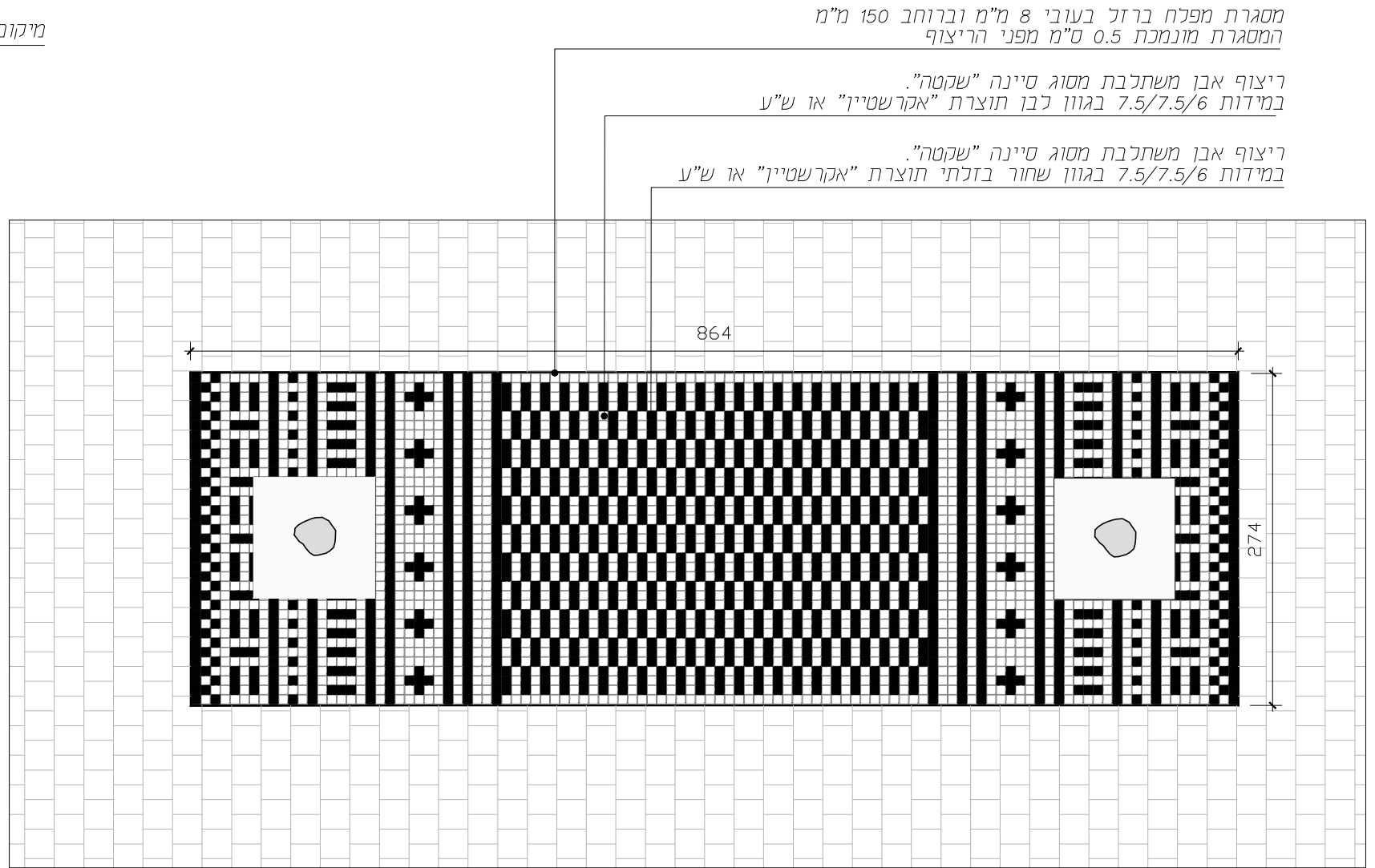

מסגרת מפלח ברזל בעובי 8 מ"מ וברוחב 150 מ"מ  
המסגרת מונמכת 0.5 ס"מ מפני הריצוף

ריצוף אבן משתלבת מסוג סיינה "שקטה".  
במידות 7.5/7.5/6 בגוון לבן תוצרת "אקרשטיין" או ש"ע

ריצוף אבן משתלבת מסוג סיינה "שקטה".  
במידות 7.5/7.5/6 בגוון שחור בזלתי תוצרת "אקרשטיין" או ש"ע

תכנית קנ"מ 1:50

מסגרת מפלח ברזל בעובי 8 מ"מ וברוחב 150 מ"מ  
המסגרת מונמכת 0.5 ס"מ מפני הריצוף

ריצוף אבן משתלבת מסוג סיינה "שקטה".  
במידות 7.5/7.5/6 בגוון לבן תוצרת "אקרשטיין" או ש"ע

ריצוף אבן משתלבת מסוג סיינה "שקטה".  
במידות 7.5/7.5/6 בגוון שחור תוצרת "אקרשטיין" או ש"ע

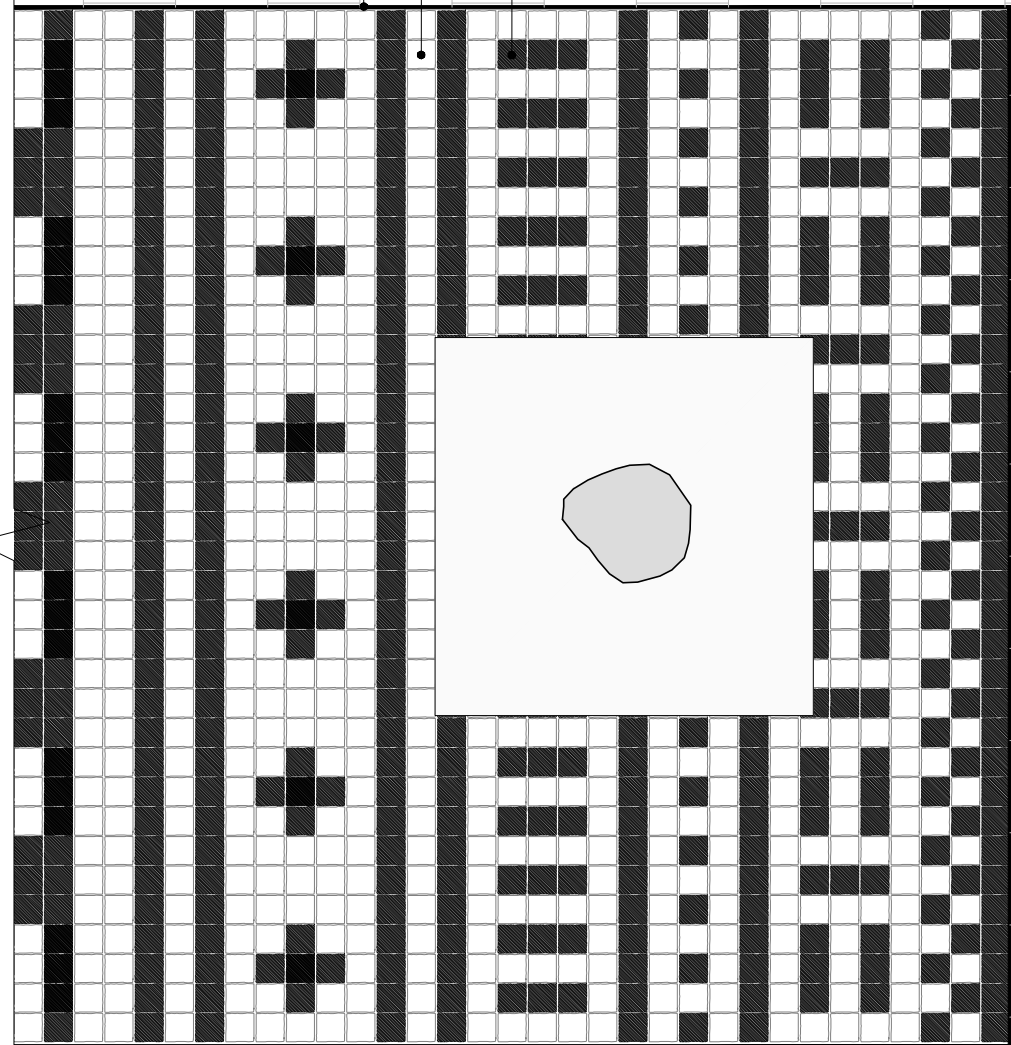
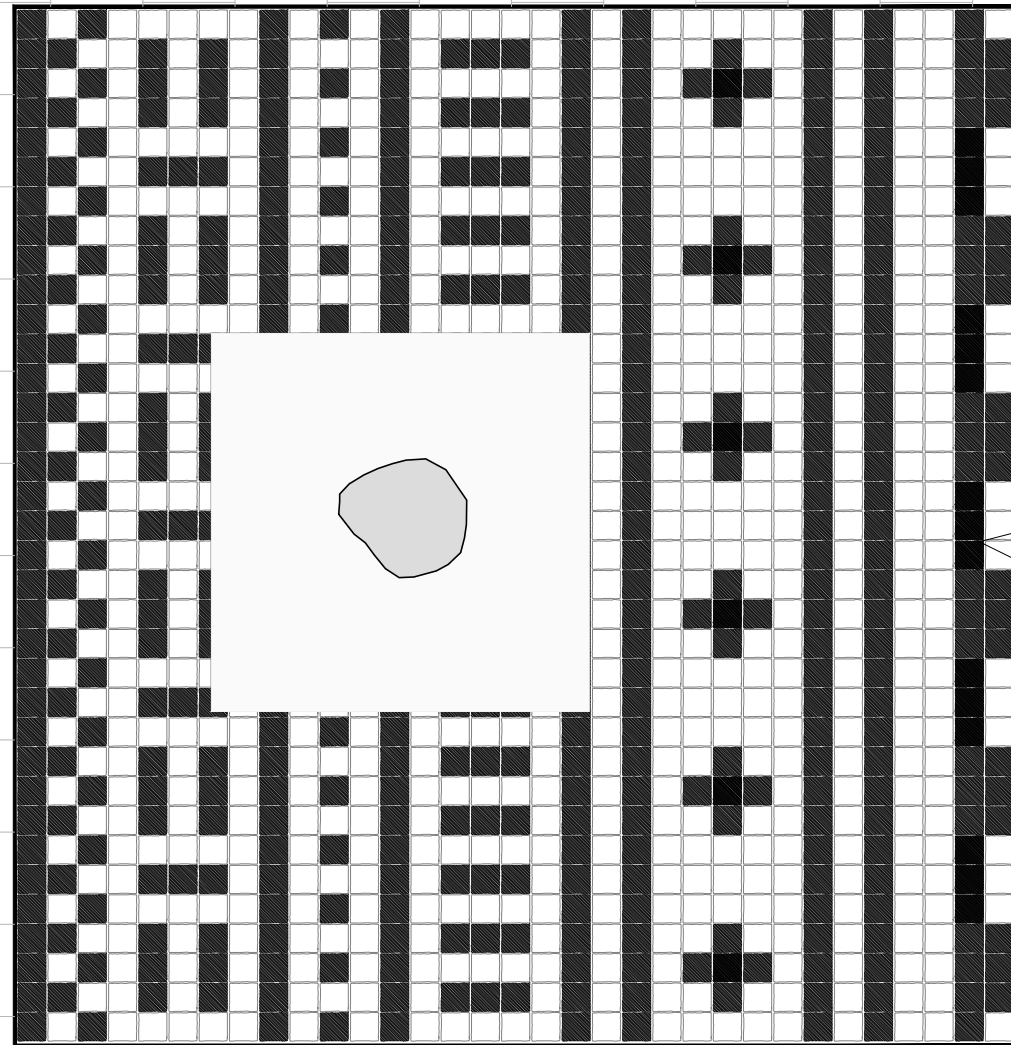

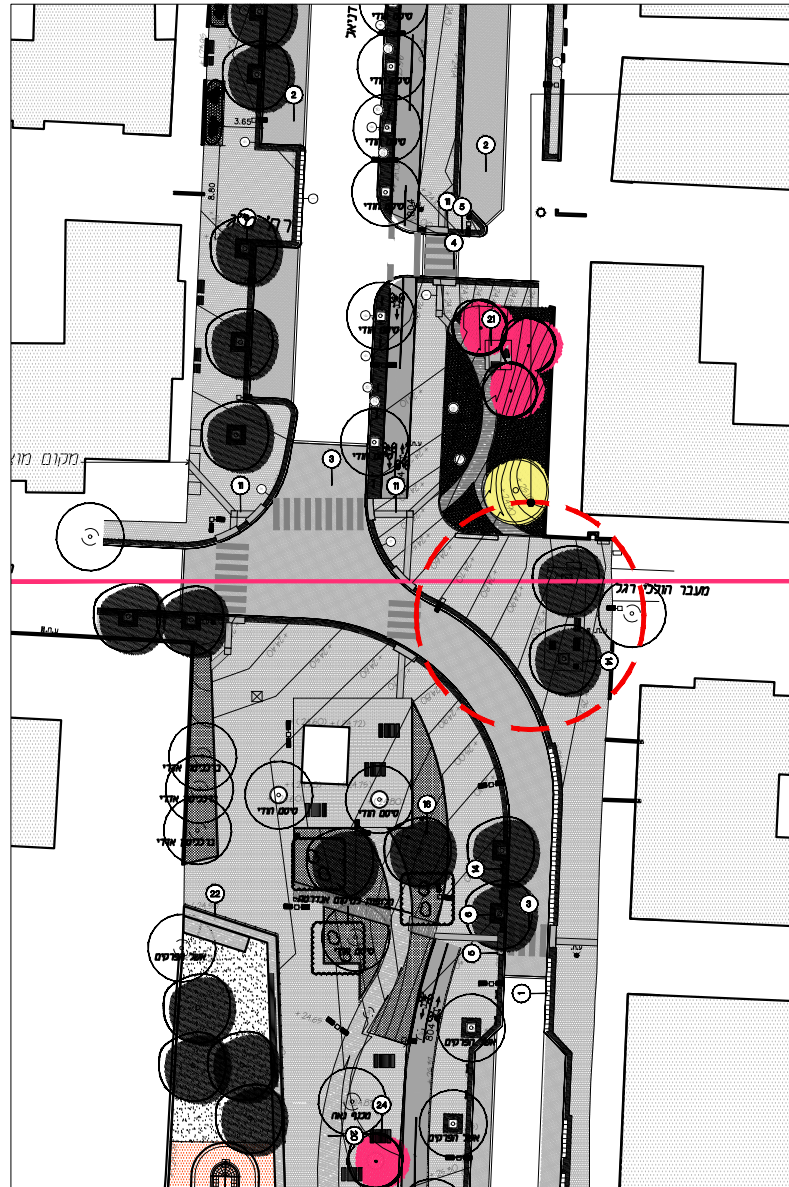

מיקום השטיח

מסגרת מפלח ברזל בעובי 8 מ"מ וברוחב 150 מ"מ  
המסגרת מונמכת 0.5 ס"מ מפני הריצוף

ריצוף אבן משתלבת מסוג סיינה "שקטה".  
במידות 7.5/7.5/6 בגוון לבן תוצרת "אקרשטיין" או ש"ע

ריצוף אבן משתלבת מסוג סיינה "שקטה".  
במידות 7.5/7.5/6 בגוון שחור בזלתי תוצרת "אקרשטיין" או ש"ע

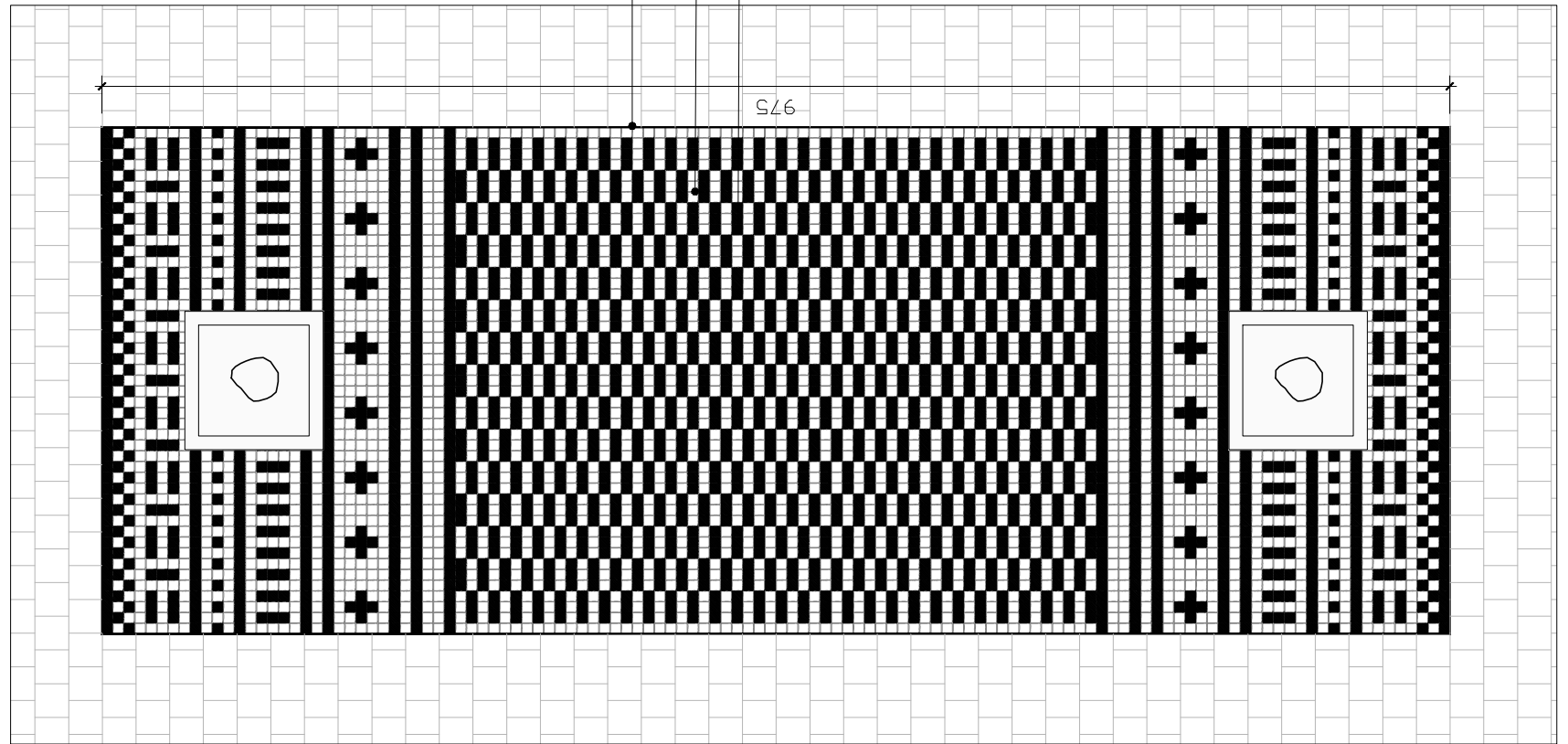

תכנית קנ"מ 1:50

תכנית ללא קנ"מ



מסגרת מפלח ברזל בעובי 8 מ"מ וברוחב 150 מ"מ  
המסגרת מונמכת 0.5 ס"מ מפני הריצוף

ריצוף אבן משתלבת מסוג סיינה "שקטה".  
במידות 7.5/7.5/6 בגוון לבן תוצרת "אקרשטיין" או ש"ע

ריצוף אבן משתלבת מסוג סיינה "שקטה".  
במידות 7.5/7.5/6 בגוון שחור תוצרת "אקרשטיין" או ש"ע

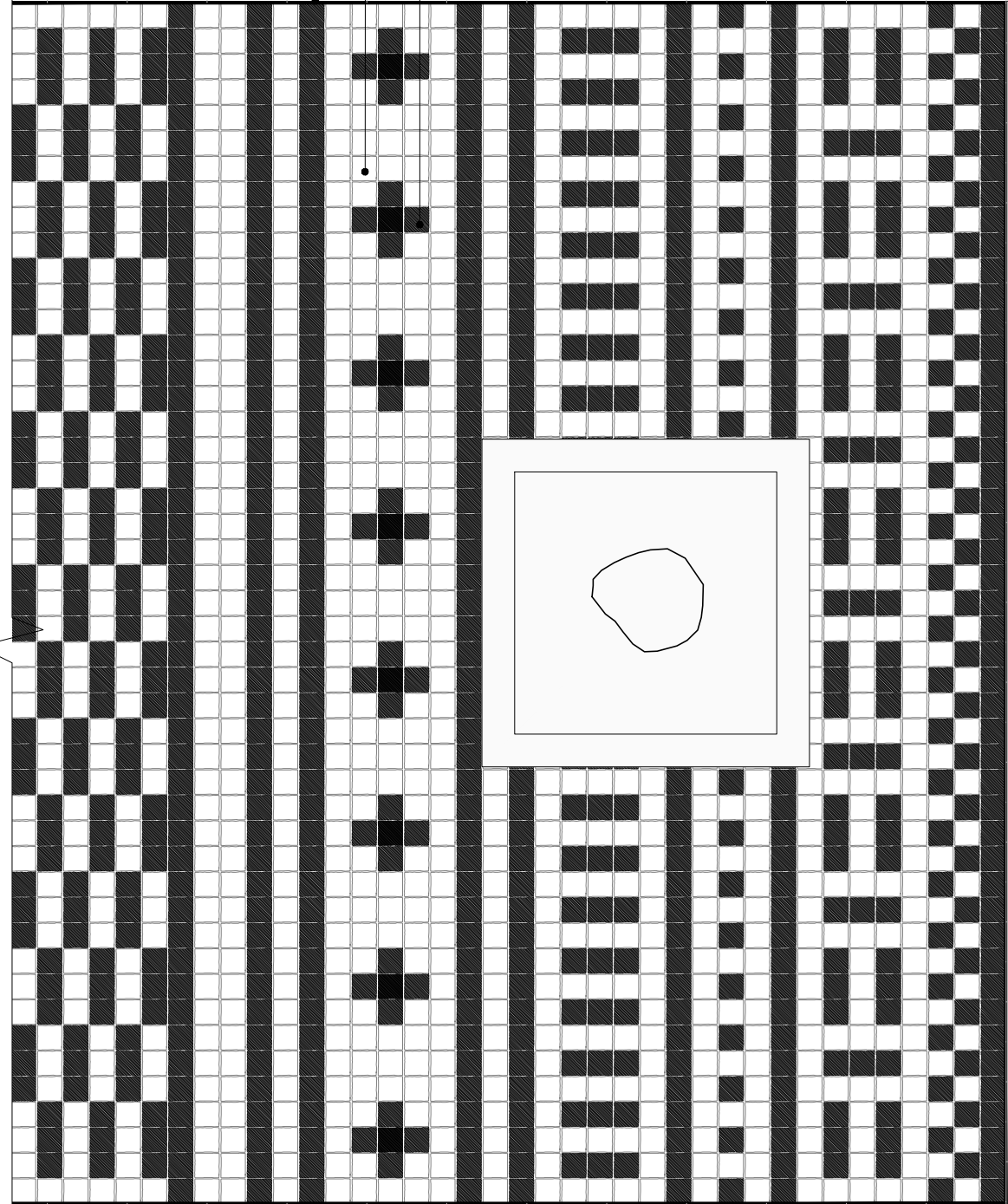
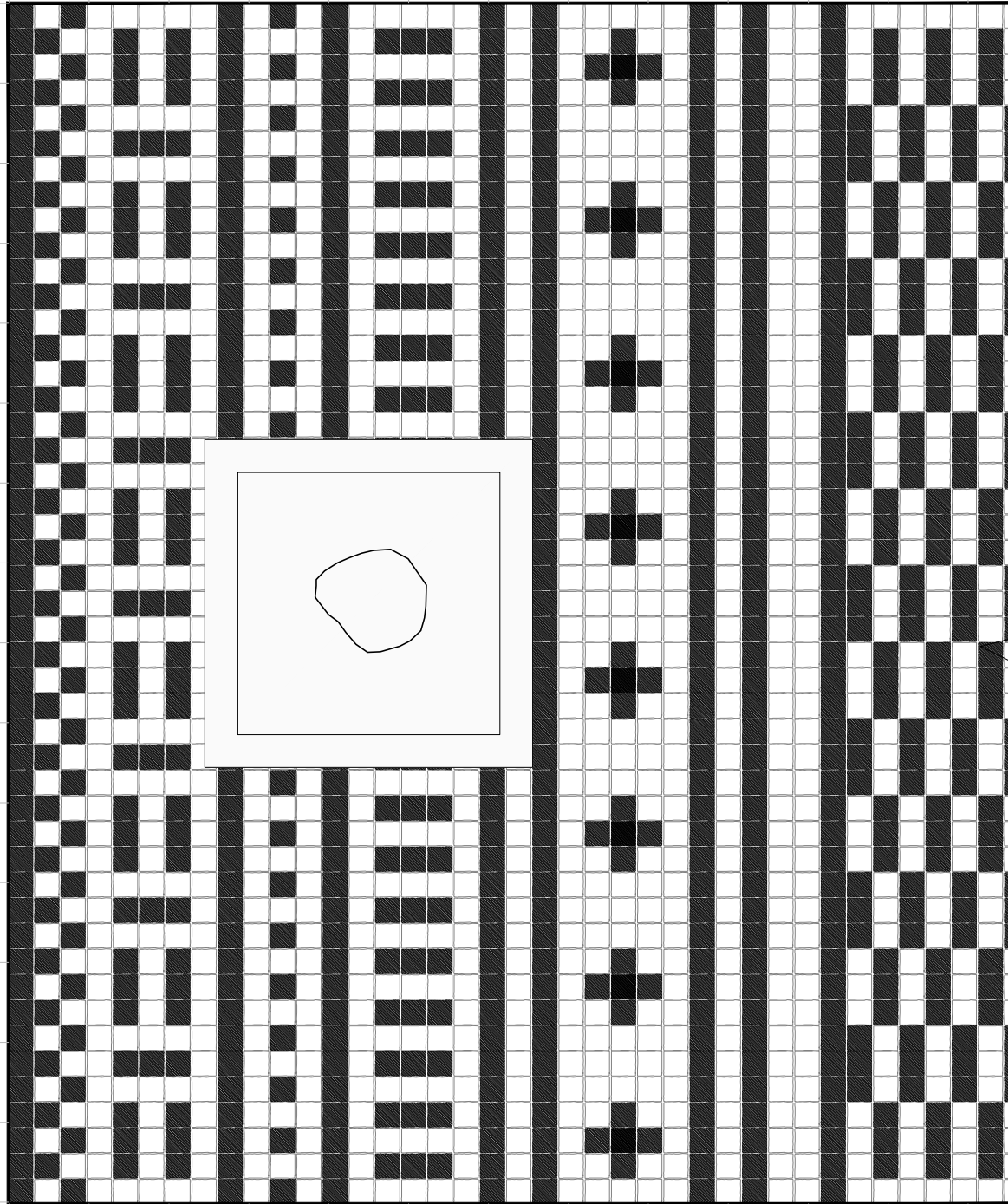

דגם "גל ים" תוצרת שחם אריכא או ש"ע  
ספסל מעץ בשילוב מתכת

קידוח חור בריצוף עבור בורג

יסוד בטון ב-30 כולל זיון  
במידות מינימום של  
40/40/40 ס"מ  
ע"פ מהנדס מתכנן

מצע סוג א' מהודק בשכבות  
ע"פ מהנדס כבישים

שתית מהודקת בשכבות  
ע"פ מהנדס כבישים

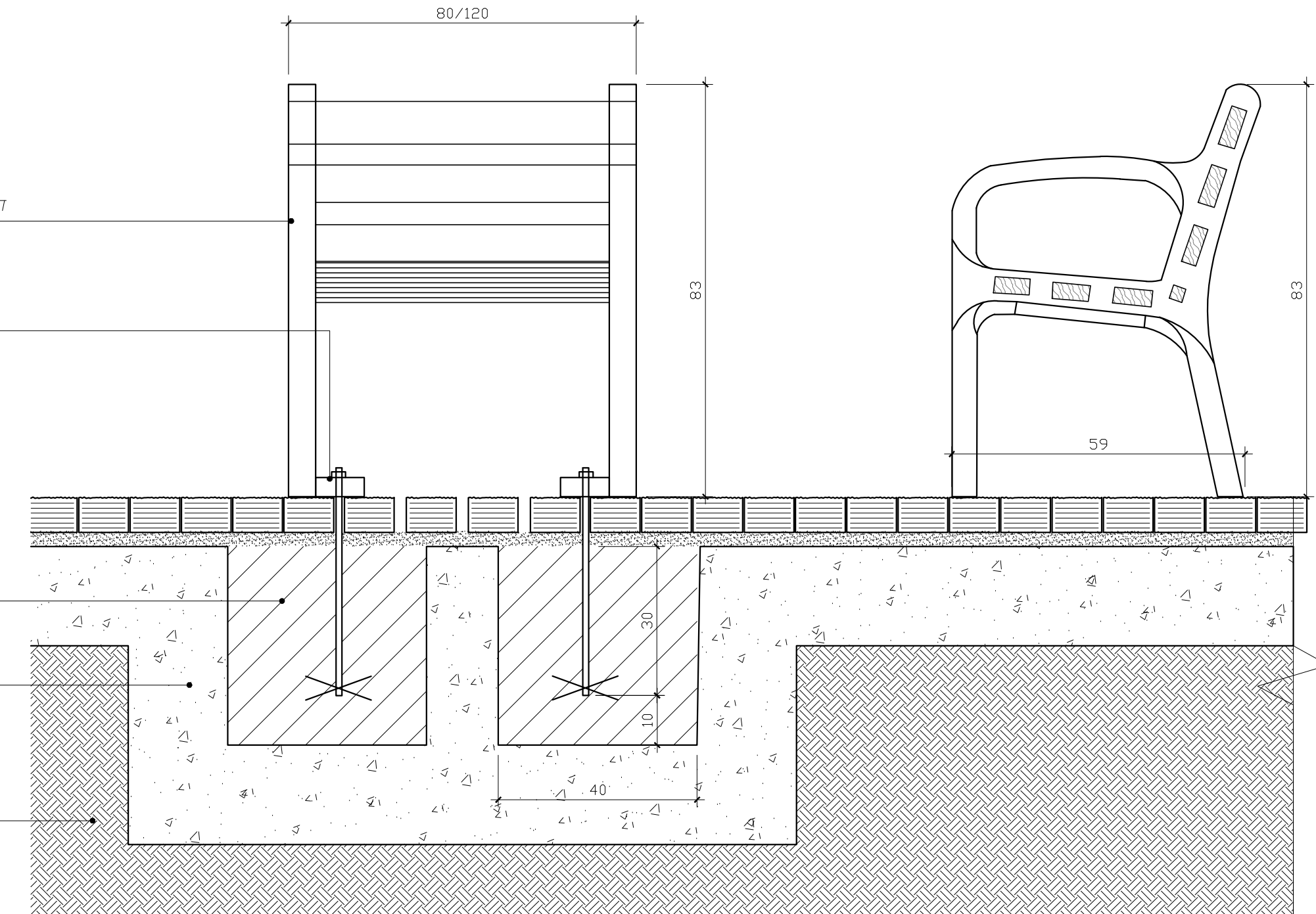

חתך קנ"מ 1:10

13

שם הפרט

שם הפרויקט

087

רח' דניאל

1:1

אדריכלות נוף ועיצוב אורבני

אשפתוו מתכת כדוגמת "גל ים"  
של "שחם אריכא" או ש"ע בנפח 60 ליטר

רצועת מתקנים

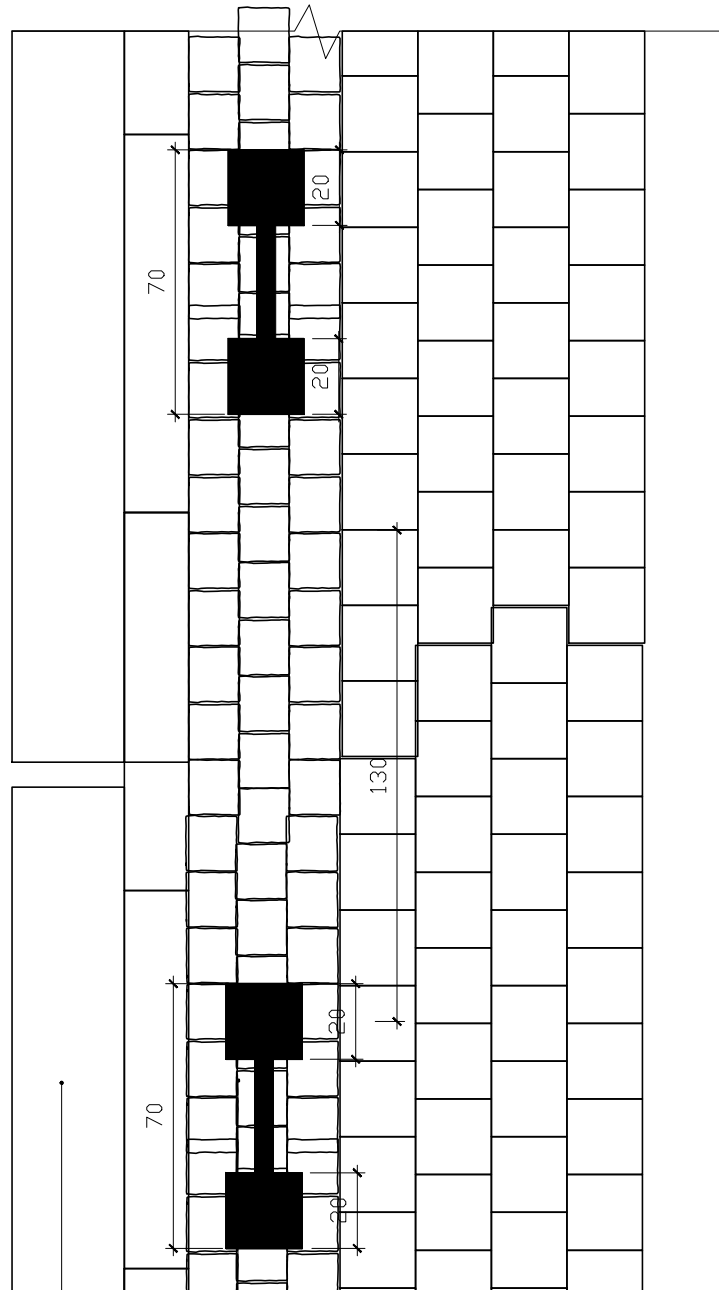

אבן שפה כביש  
במידות 17/25 ס"מ

חבק ת"א דגם 1  
בגוון אפור גרניט דגם ת"א  
ראה פרט מס' 21

תכנית קנ"מ 1:20

צינור נירוסטה בקוטר 2"

שלט נירוסטה עם גריעה של  
הסמל מרותך לצינור לכל אורכו

ריצוף על פי תכנית

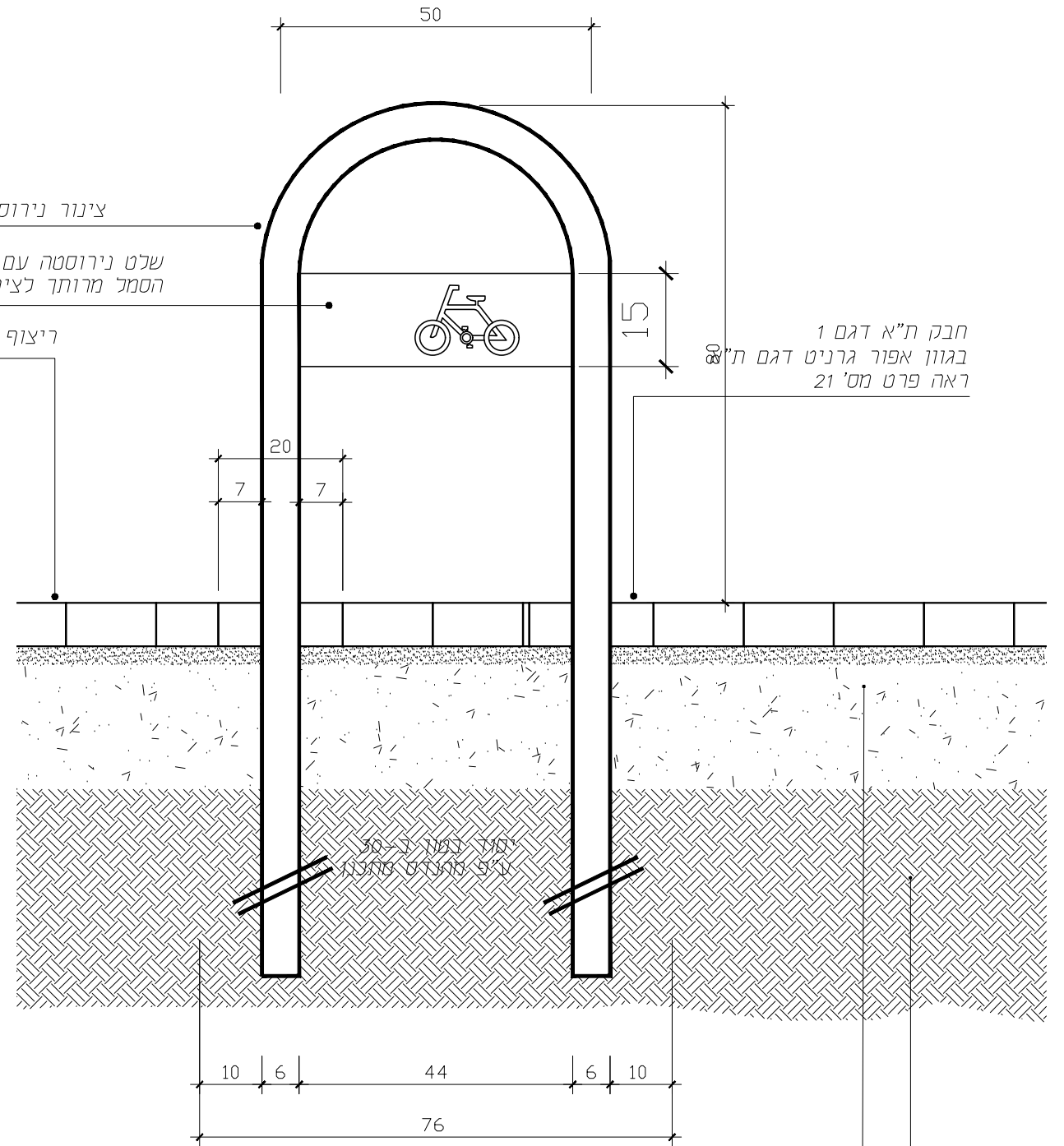

חבק ת"א דגם 1  
בגוון אפור גרניט דגם ת"א  
ראה פרט מס' 21

סליל רשת 10-10  
ג'פ מניצט מרובע

מצע סוג א' מהודק בשכבות  
עפ"י הנחיות מהנדס כבישים

שתית מהודקת בשכבות  
עפ"י הנחיות מהנדס כבישים

חתך קנ"מ 1:10

אבן גו 10/20/100 ללא פאזה  
בגוון אפור תוצרת "אקרשטיין" או ש"ע

שביב אופנים מבטון אספלט

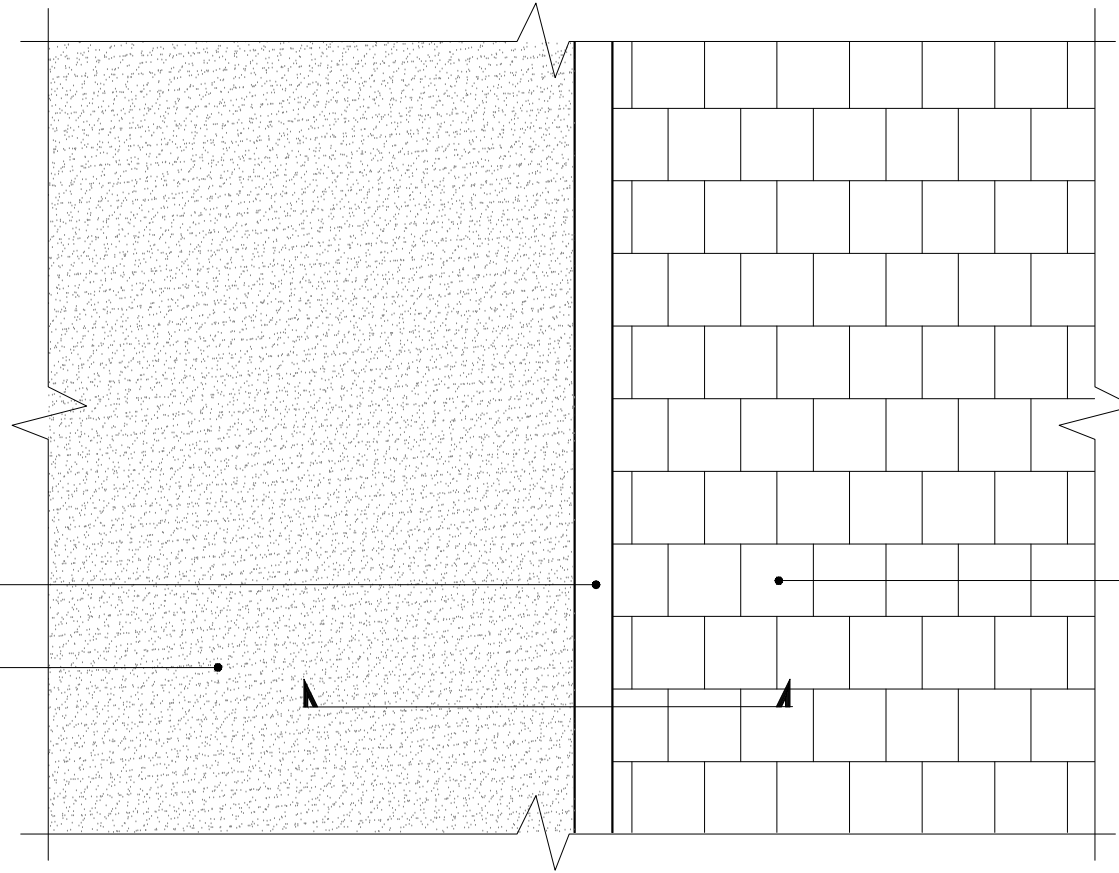

ריצוף אבן משתלבת במידות 20/20/6 ס"מ  
בגוון אפור תוצרת "אקרשטיין" או ש"ע

תכנית קנ"מ 1:20

אבן גו 10/20/100 ללא פאזה  
בגוון אפור תוצרת "אקרשטיין" או ש"ע

יסוד בטון ב-30

שביב אופניים ברוחב 2.5 מטר, מבטון אספלט

מצע סוג א' מהודק בשכבות

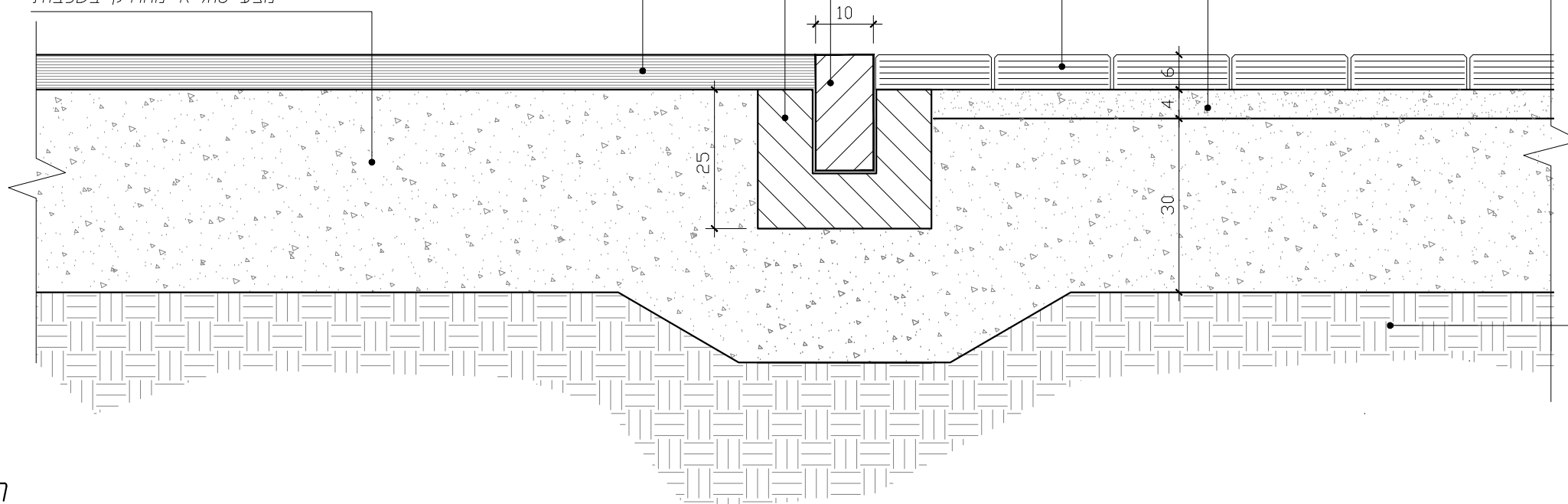

ריצוף באבן משתלבת במידות 20/20/6 ס"מ  
בגוון אפור תוצרת "אקרשטיין" או ש"ע

שכבת חול ים בעובי 4 ס"מ

שתית מהודקת

חתך קנ"מ 1:10

הערות:

מקומן המדויק של תיבות הקינון יקבע בשטח עלידי אדריכל הנוף

תיבות הקינון הקטנות יהיו במידות של כ-25/15 ס"מ עם פתח כניסה בקוטר 3 ס"מ  
תיבות הקינון הגדולות יהיו במידות של כ-35/25 ס"מ עם פתח כניסה בקוטר 5-6 ס"מ

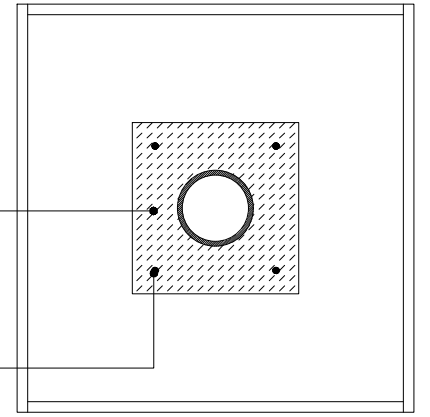

תיבת קינון גדולה

פלטקה במידות 75/75 מ"מ מרותכת לעמוד

עמוד מתכת בקוטר 2" ובגובה 2.15 מ' מגלוון וצבוע פעמיים בגוון לפי בחירת האדריכל

חיבור הפלטקה לתחתית התיבה באמצעות 4 ברגים

תיבת קינון קטנה

פלטקה במידות 75/75 מ"מ מרותכת לעמוד

עמוד מתכת בקוטר 2" ובגובה 1.75 מ' מגלוון וצבוע פעמיים בגוון לפי בחירת האדריכל

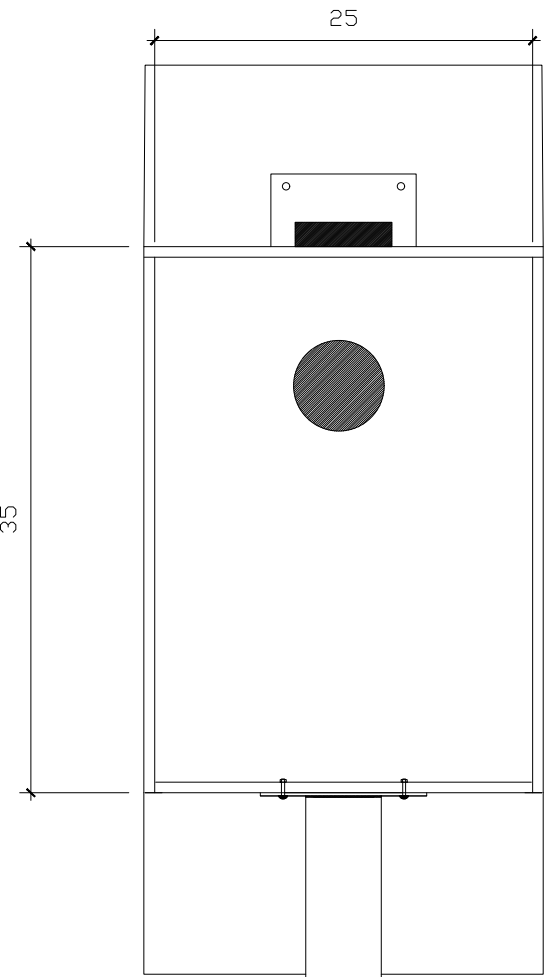

אדמת גוריצוף

שתית מהודקת

קוצים ממתכת מרותכים לעמוד

יסוד בטון ב-30 במידות 60/60/25

בטון רזה בעובי 5 ס"מ

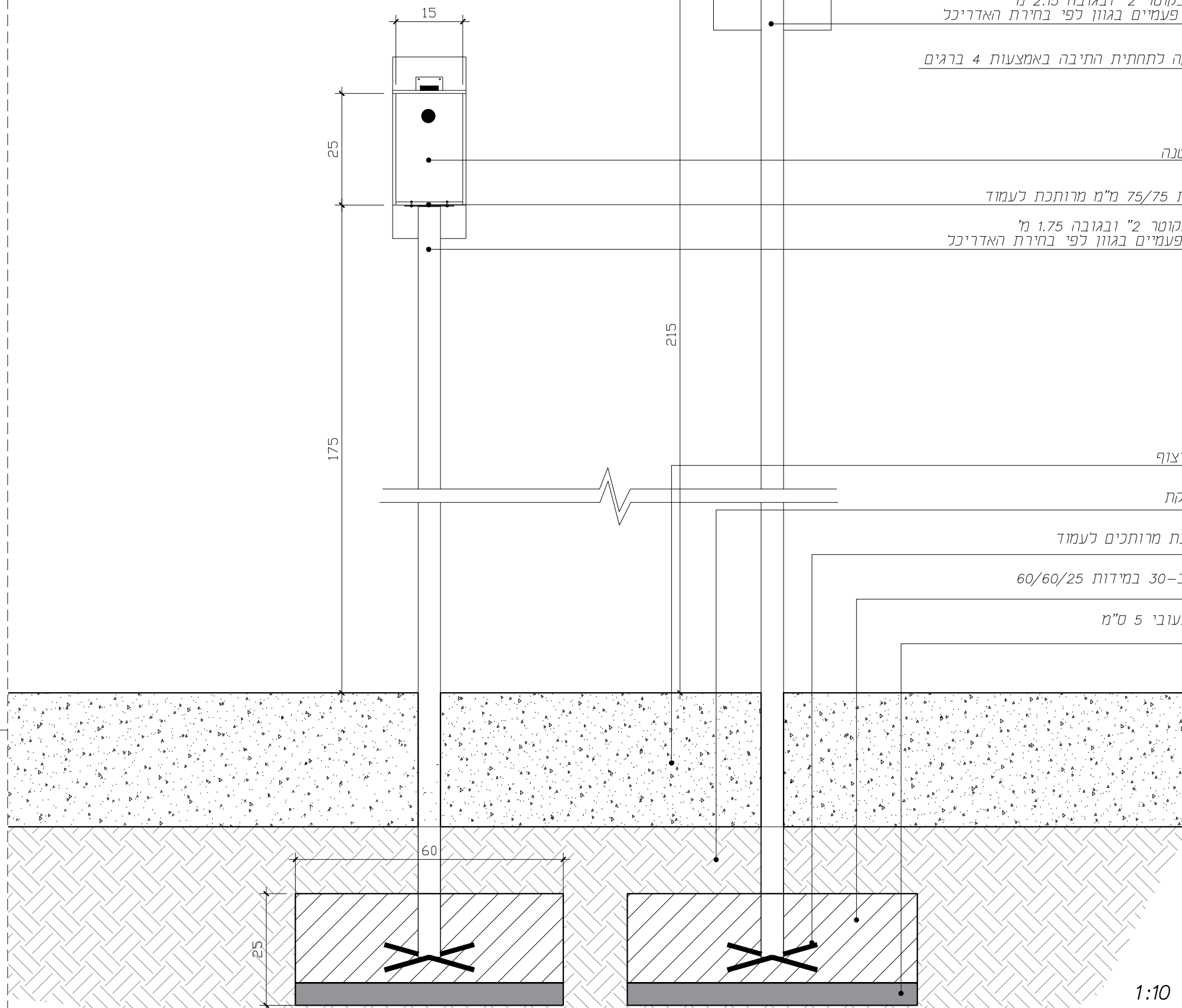

מבט קנ"מ 1:10

הגדלה קנ"מ 1:5

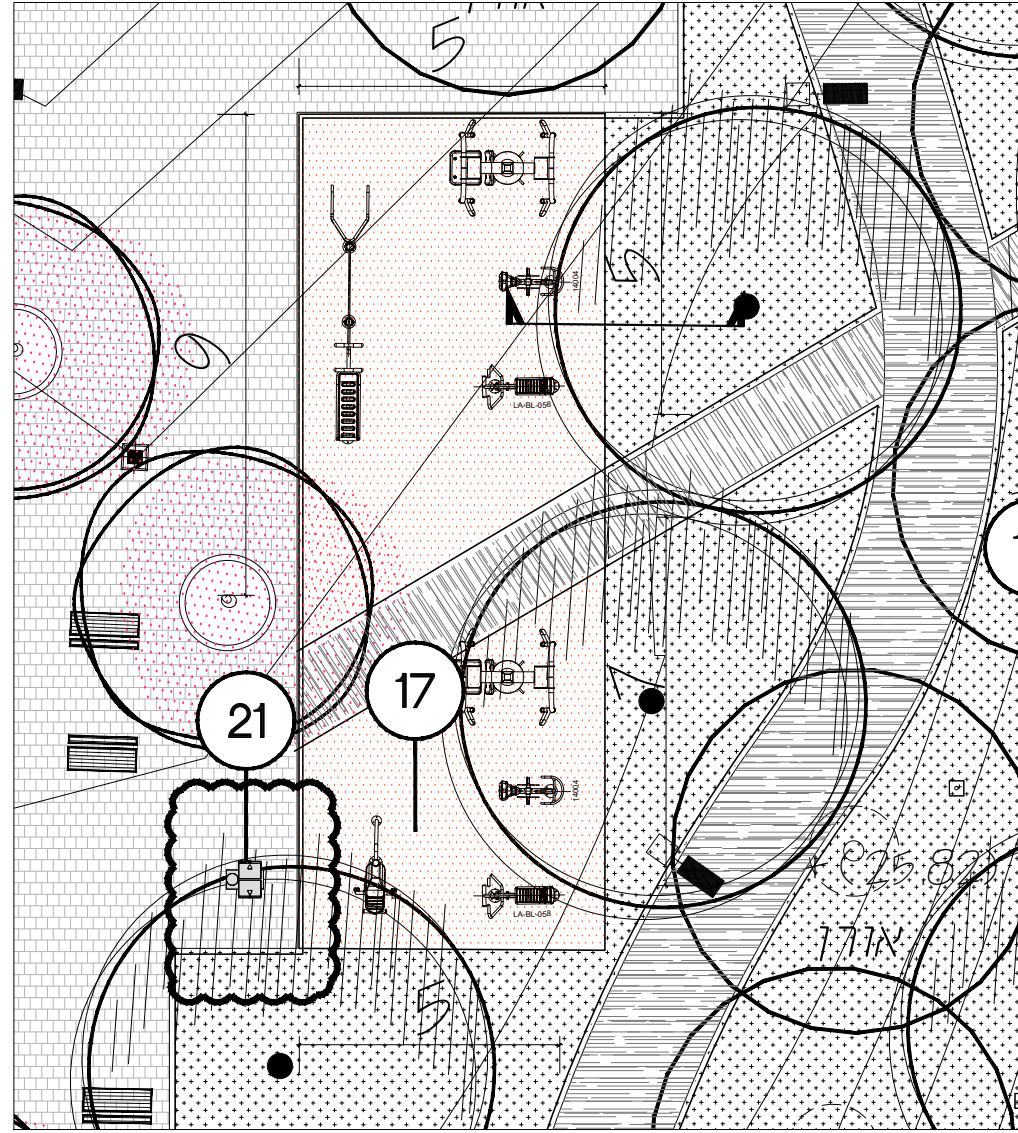

- הערות:
1. לפני יציקת הבטון יש לוודא כי מסגרת פרופיל הפלדה מיושרת לשיפועים סופיים מדויקים.
  2. כל הריתוכים משויפים ומוחלקים וכל חלקי המתכת מגלוונים באבק חס.
  3. אחוז החומר השחור בשכבת הגומי העליונה לא יעלה על 20%.

שביל אופניים ברוחב 2.5 מטר, מבטון אספלט

תכנית ללא קנ"מ

אדמה גננית

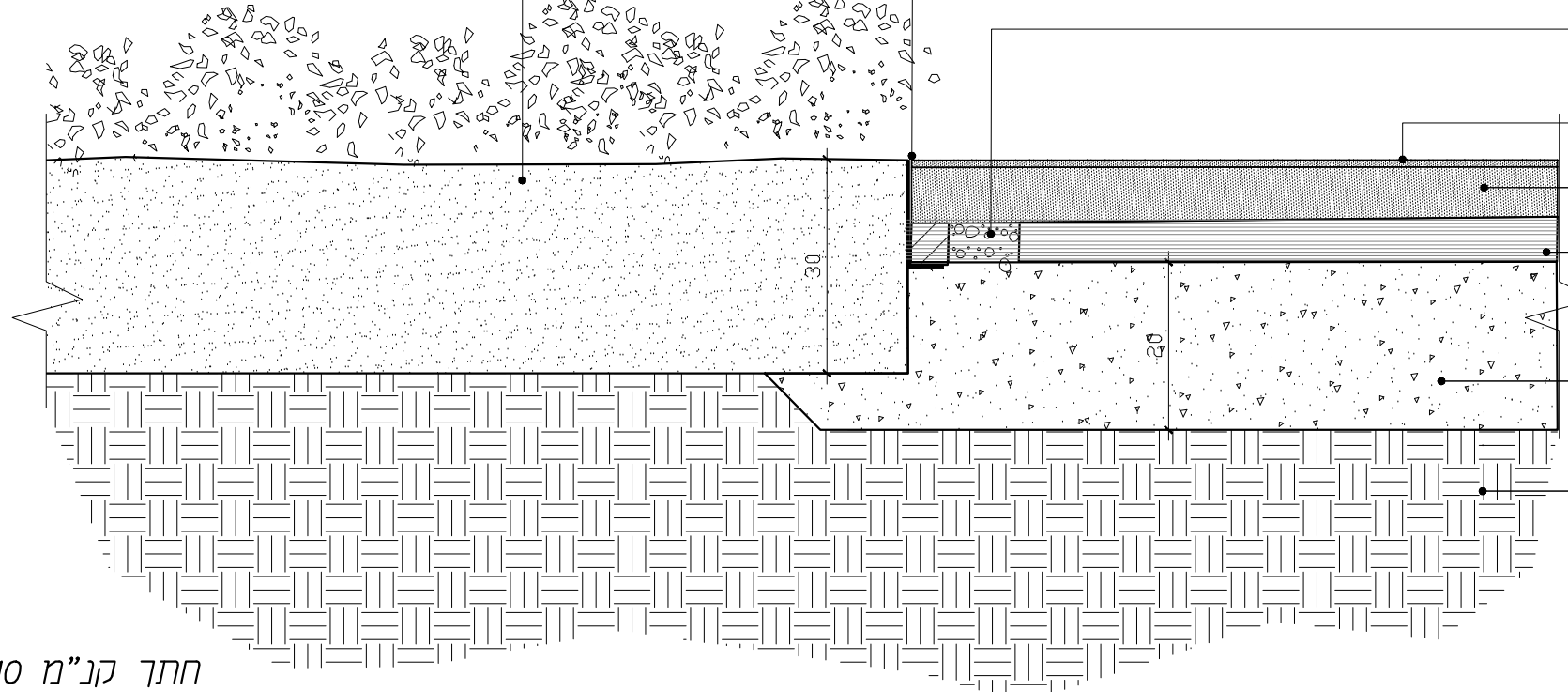

פרופיל L במידות 4\50\150 מעוגן ליציקת הבטון באמצעות קוצים כל 0.5 מ'

חורים בבטון בקוטר 4" על ידי מקדח כוס כל 1.4 מ' מלאים בחצץ לצורך ניקוד המשטח

יציקת משטח גומי בטיחותי מסוג TPV במלוא העובי הדרוש בהתאם לתקן

גרגרי SBR בעובי משתנה בהתאם לדרישת מכוון התקנים

אספלט

מצע מהודק סוג א' בעובי 20 ס"מ

שתיית מהודקת

חתך קנ"מ 1:10

1. אחוז החומר השחור בשכבת הגומי העליונה לא יעלה על 20%.

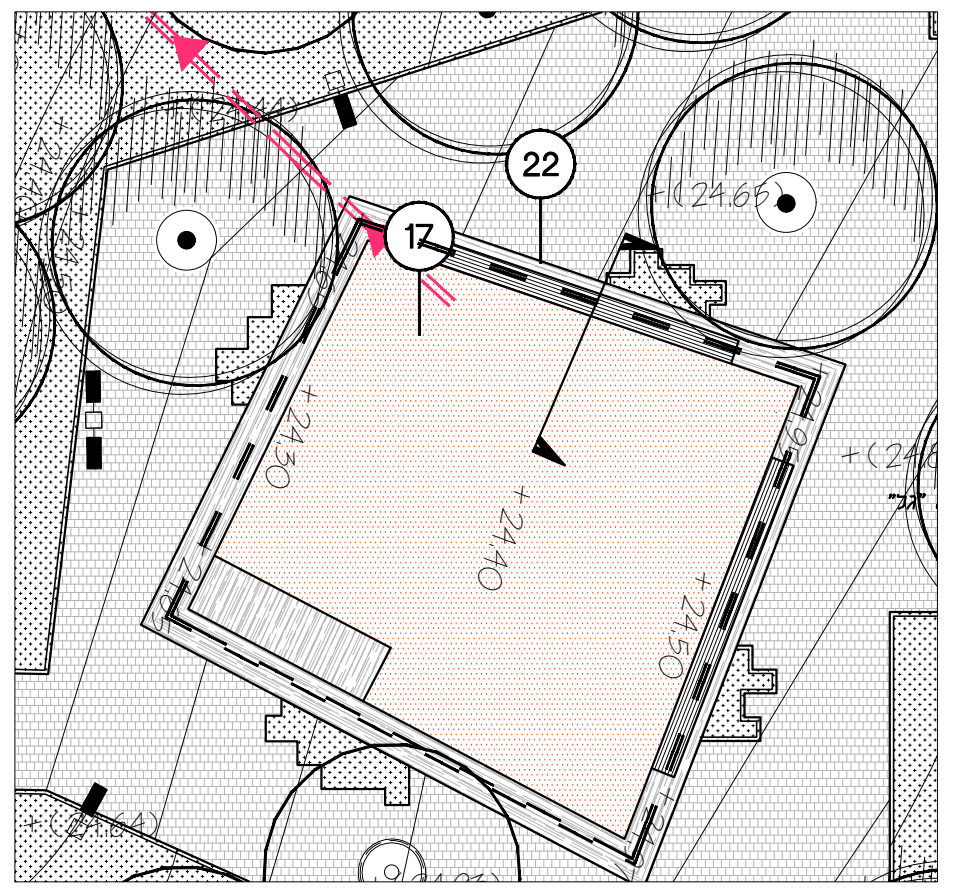

תכנית ללא קנ"מ

ריצוף באבן משתלבת במידות 20/20/6 ס"מ בגוון אפור תוצרת "אקרשטיין" או ש"ע

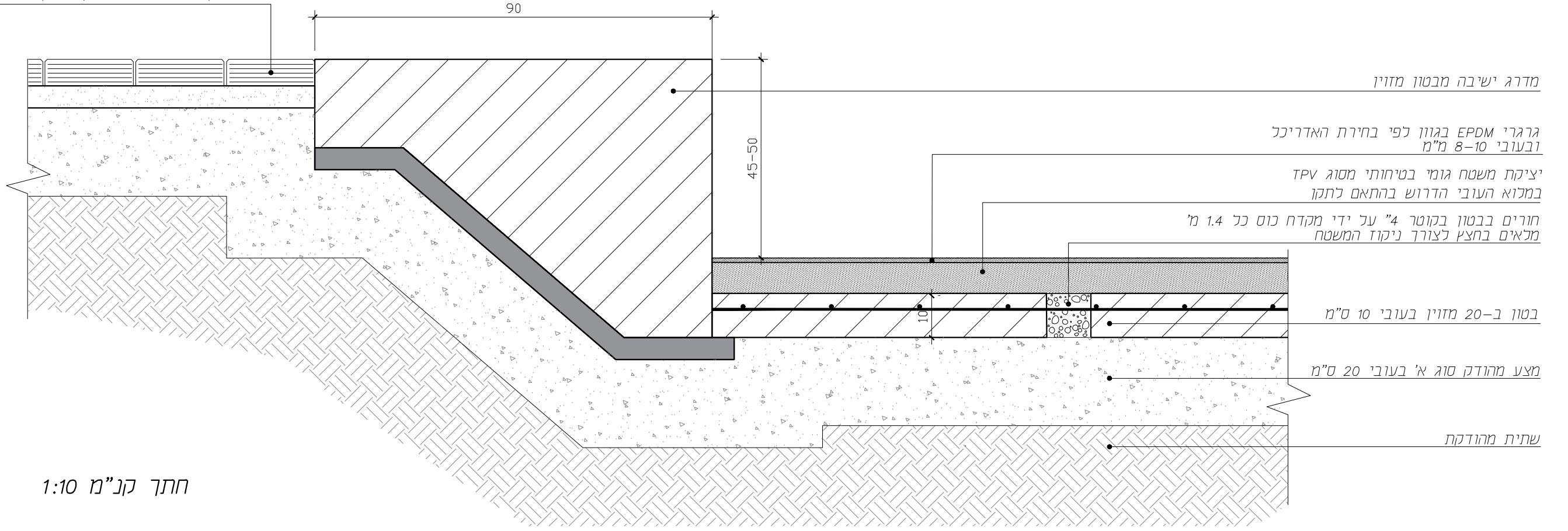

חתך קנ"מ 1:10



הערות:

+ אחוז החומר השחור בשכבת הגומי העליונה לא יעלה על 20%.

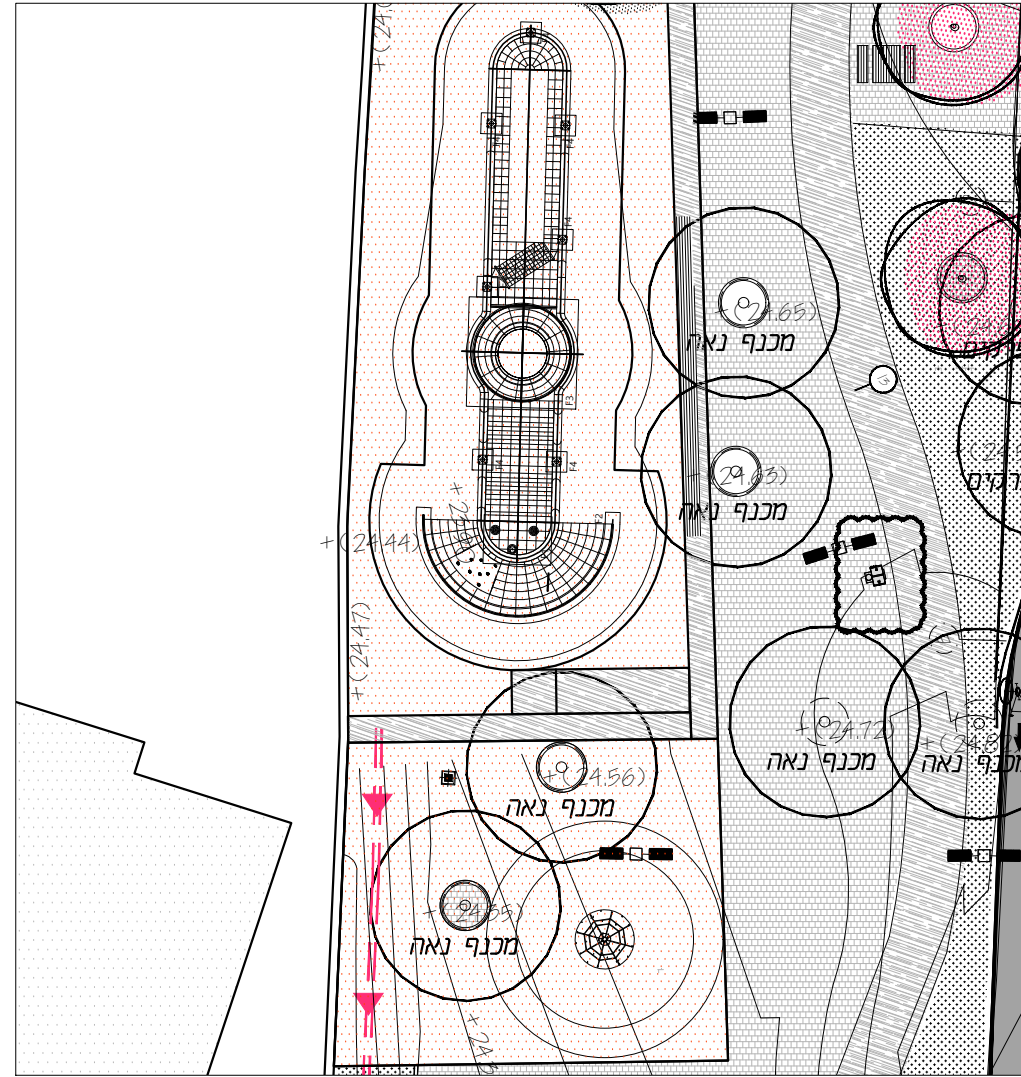

תכנית ללא קנ"מ

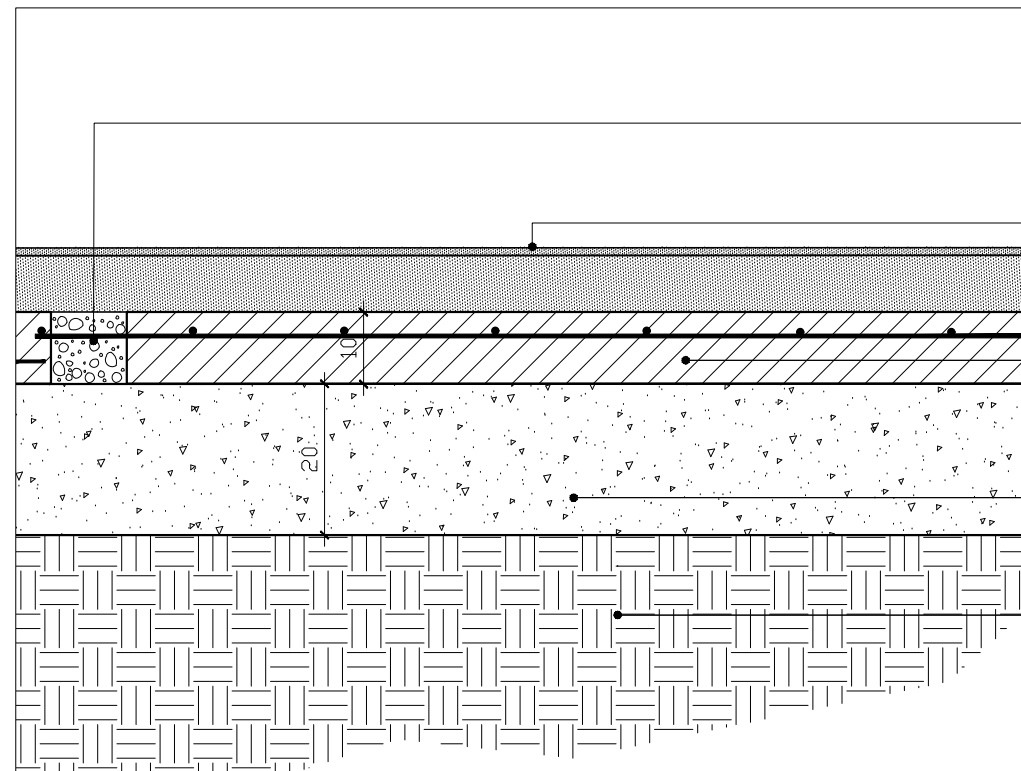

חתך קנ"מ 1:10

חורים בבטון בקוטר 4" על ידי מקדח כוס כל 1.4 מ' מלאים בחצץ לצורך ניקוז המשטח

יציקת משטח גומי בטיחותי מסוג TPV במלוא העובי הדרוש בהתאם לתקן

בטון ב-30 מזוין בעובי 10 ס"מ

מצע מהודק סוג א' בעובי 20 ס"מ

שתית מהודקת

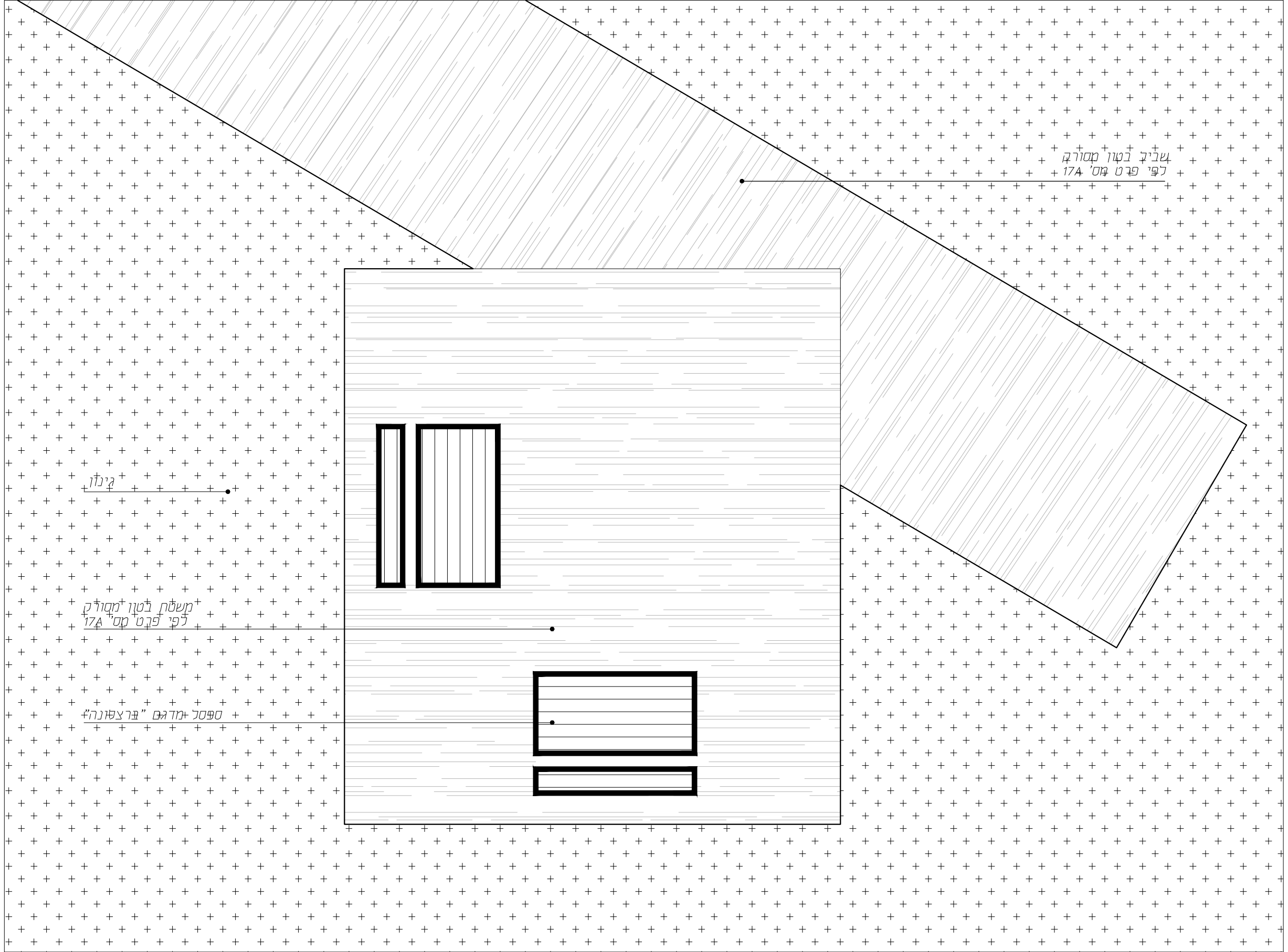

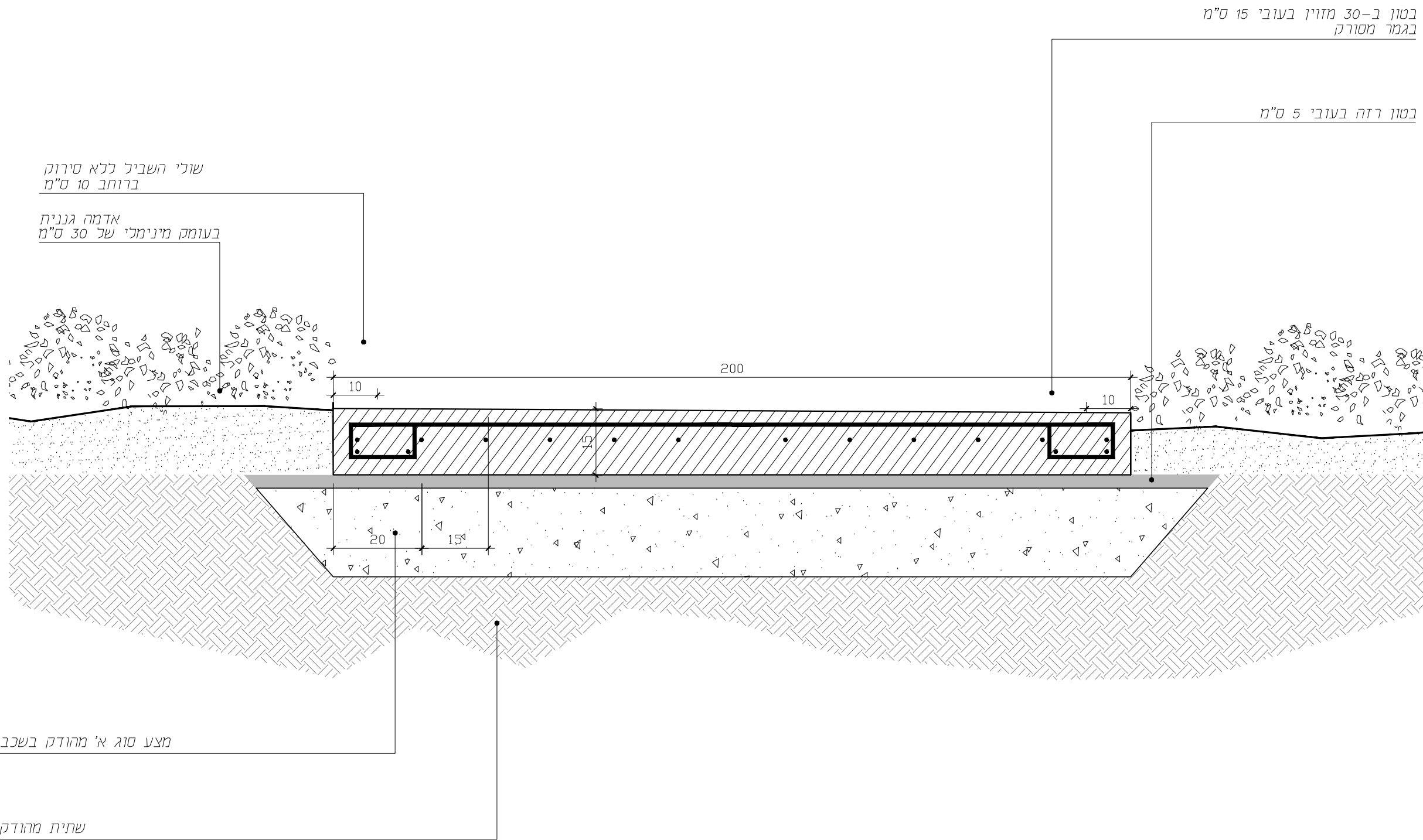

הערות:

- + על היציקה להתבצע לפי הוראות המפרט הטכני לעבודות בטון באתר לרבות ההכנות ליציקה, הריטוט, והחלקת פני הבטון.
- + היציקה תהיה אל דופן של דיקטים חדשים בעובי 2 מ"מ.
- + תפרי התפשטות יבוצעו כל 4 מ' בניסור, כיוון התפרים בניצב לשביל
- + אין לקטום את פינות השביל

חתך קנ"מ 1:10

תוכנית קנ"מ 1:20

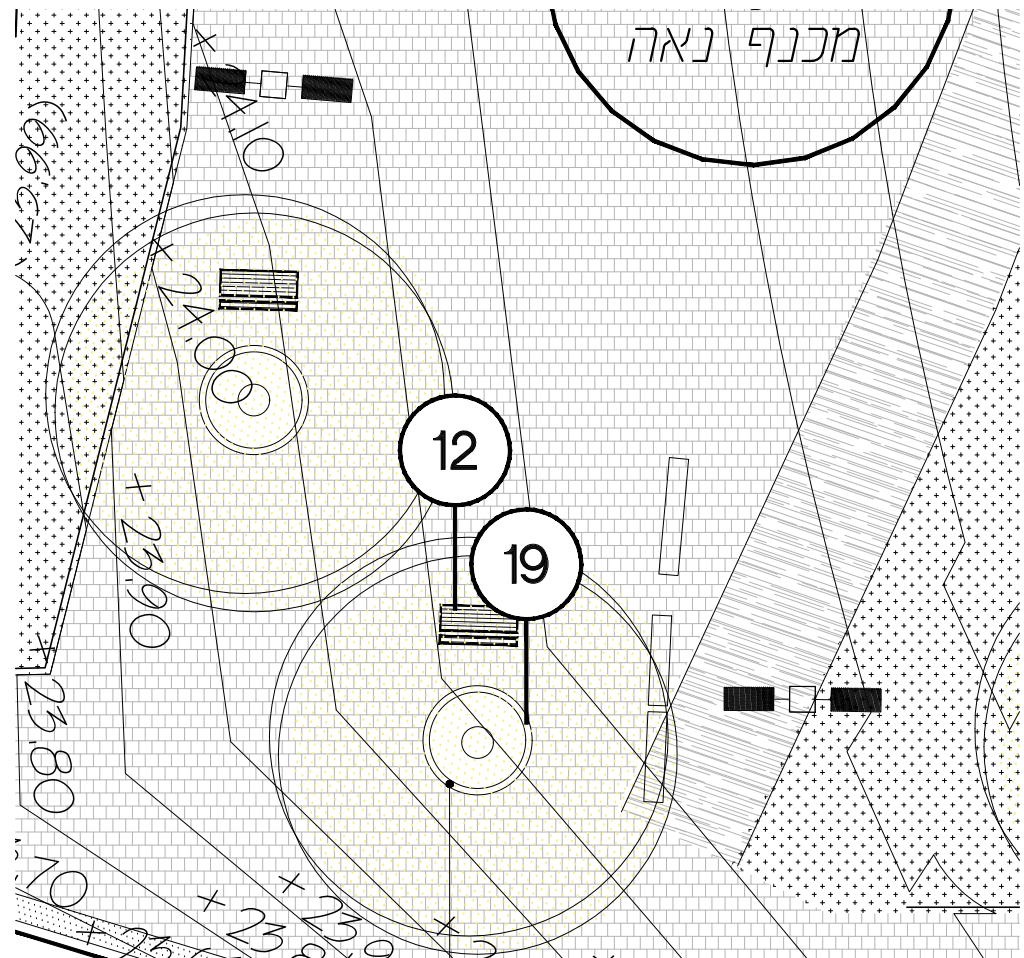

תכנית ללא קנ"ם

פרופיל זווית L במידות 100/100/10 מ"מ  
מעורגל לשני חצאי עיגול בקוטר 150 ס"מ  
ומעוגל לקוצים

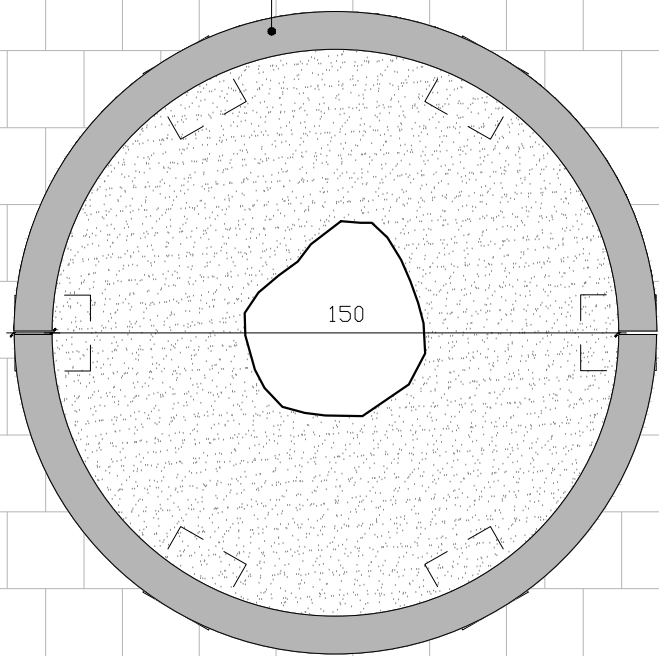

תכנית 1:20

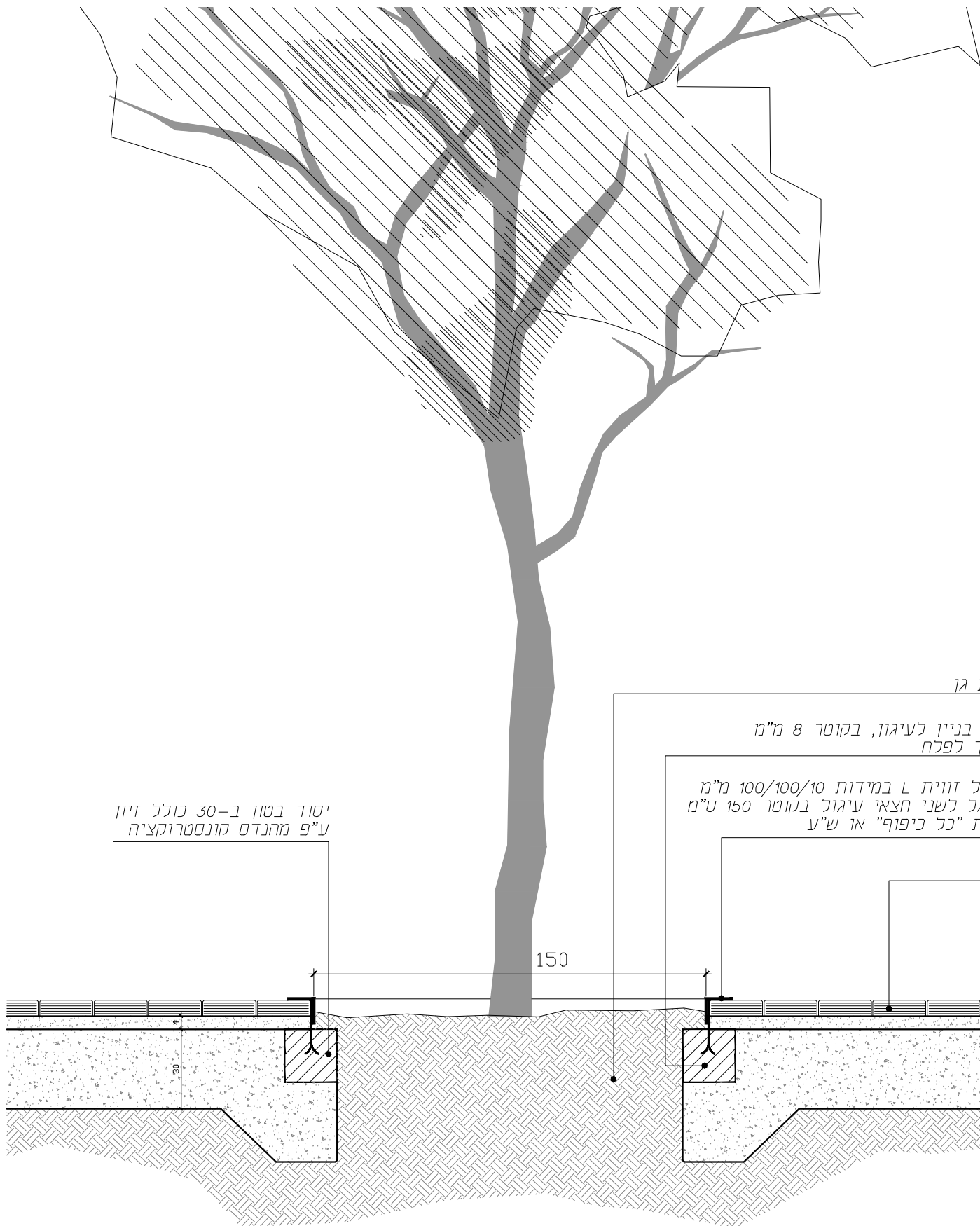

אדמת גו

ברזל בניין לעיגון, בקוטר 8 מ"מ  
מרוחק לפלח

פרופיל זווית L במידות 100/100/10 מ"מ  
מעורגל לשני חצאי עיגול בקוטר 150 ס"מ  
תוצרת "כל כיפוף" או ש"ע

ריצוף

יסוד בטון ב-30 כולל זיון  
ע"פ מהנדס קונסטרוקציה

חתך 1:20

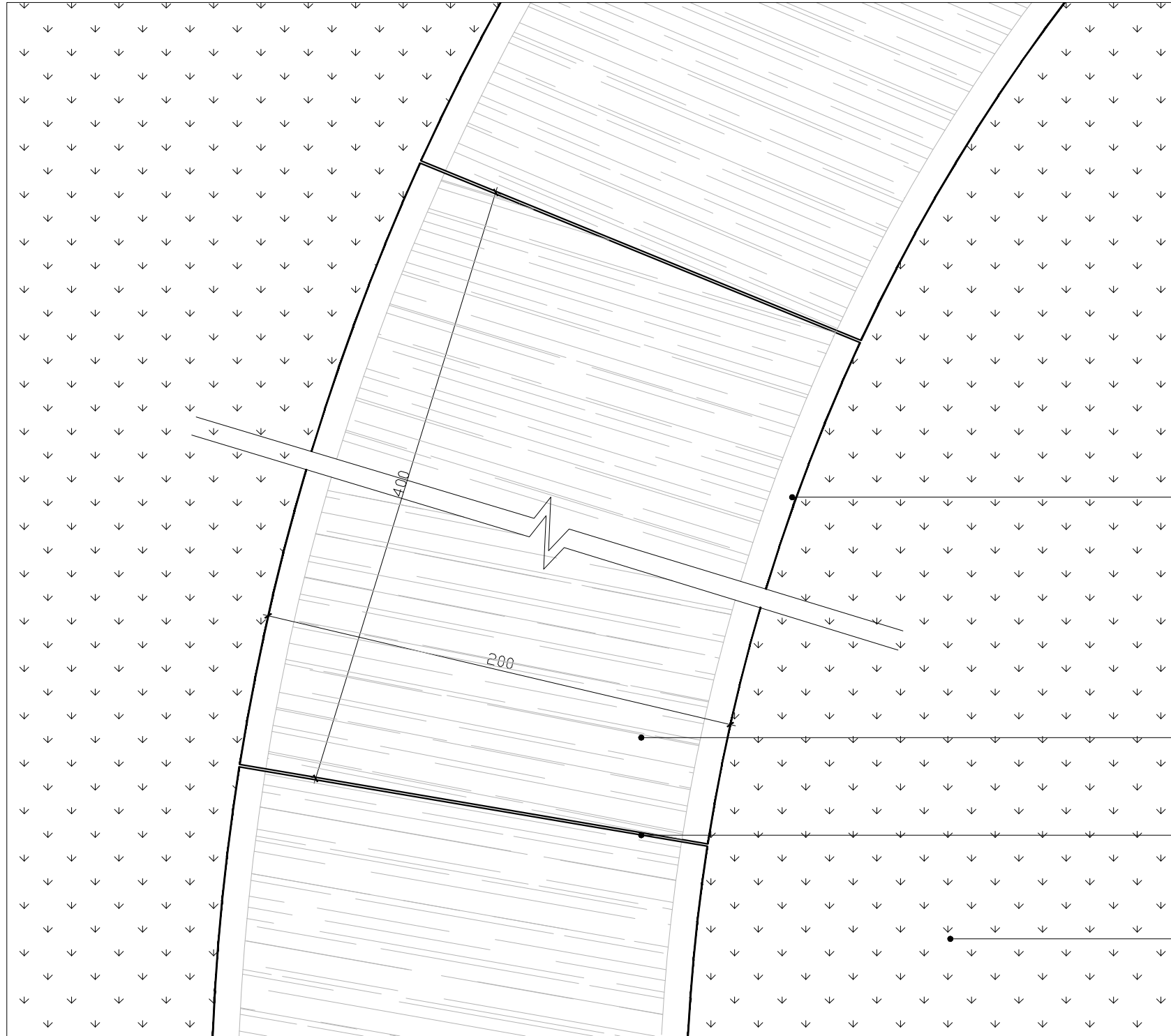

שולי השביל ללא סירוק  
ברוחב 10 ס"מ

בטון ב-30 מזוין בעובי 15 ס"מ  
בגמר מסורק

ניסור תפרי התפשטות כל 4 מטר  
בניצב לשביל

גינון

הערות:

- + על היציקה להתבצע לפי הוראות המפרט הטכני לעבודות בטון באתר לרבות ההכנות ליציקה, הריטוט, והחלקת פני הבטון.
- + היציקה תהיה אל דופן של דיקטים חדשים בעובי 2 מ"מ.
- + תפרי התפשטות יבוצעו כל 4 מ' בניסור, כיוון התפרים בניצב לשביל
- + אין לקטום את פינות השביל

קטע תכנית 1:20

20a

שם הפרוט

ריצוף שבילים משניים

שם הפרויקט

רח' דניאל

087

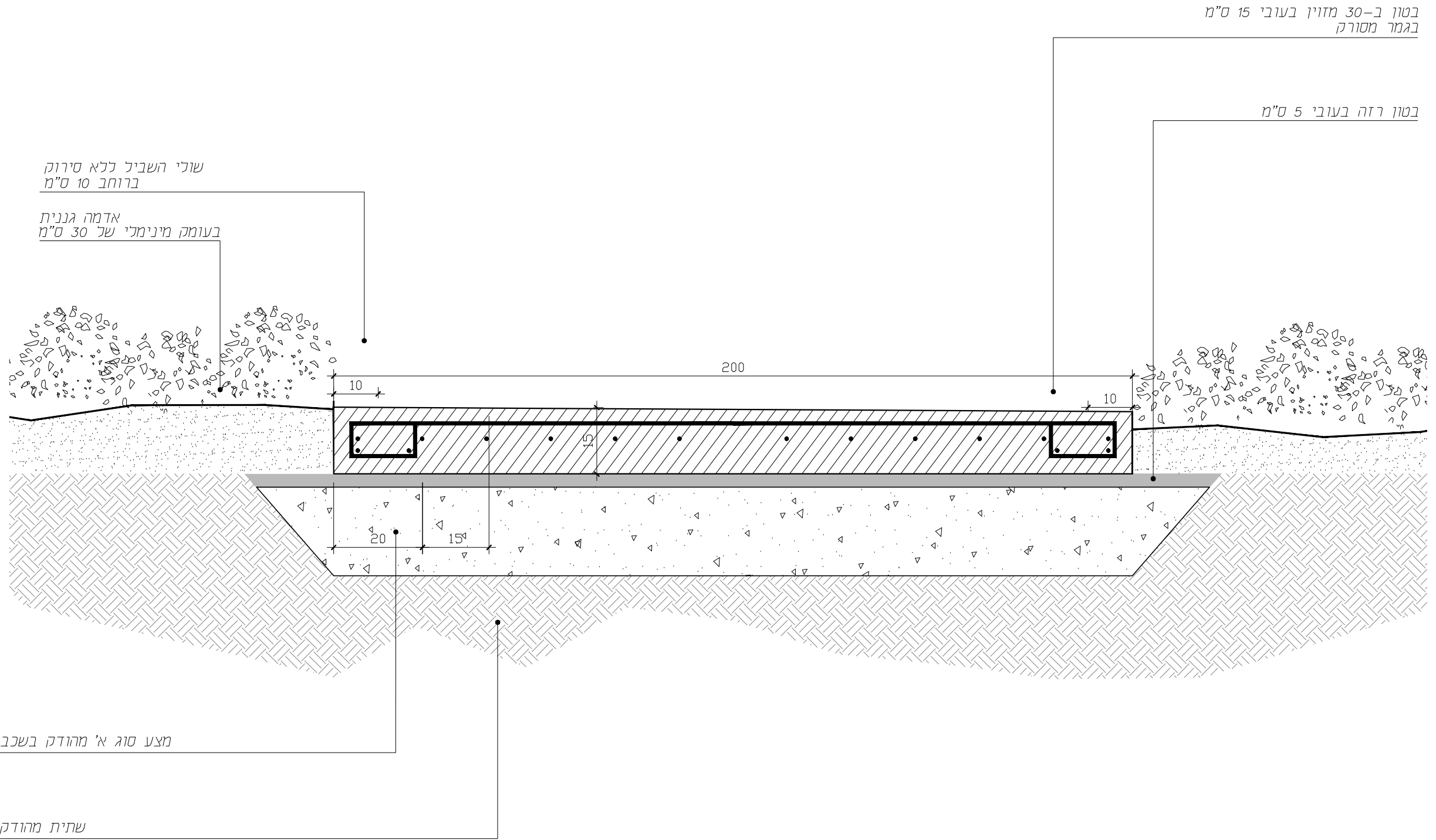

הערות:

- + על היציקה להתבצע לפי הוראות המפרט הטכני לעבודות בטון באתר לרבות ההכנות ליציקה, הריטוט, והחלקת פני הבטון.
- + היציקה תהיה אל דופן של דיקטים חדשים בעובי 2 מ"מ.
- + תפרי התפשטות יבוצעו כל 4 מ' בניסור, כיוון התפרים בניצב לשביל
- + אין לקטום את פינות השביל

חתך קנ"מ 1:10

1:1

אדריכלות נוף ועיצוב אורבני

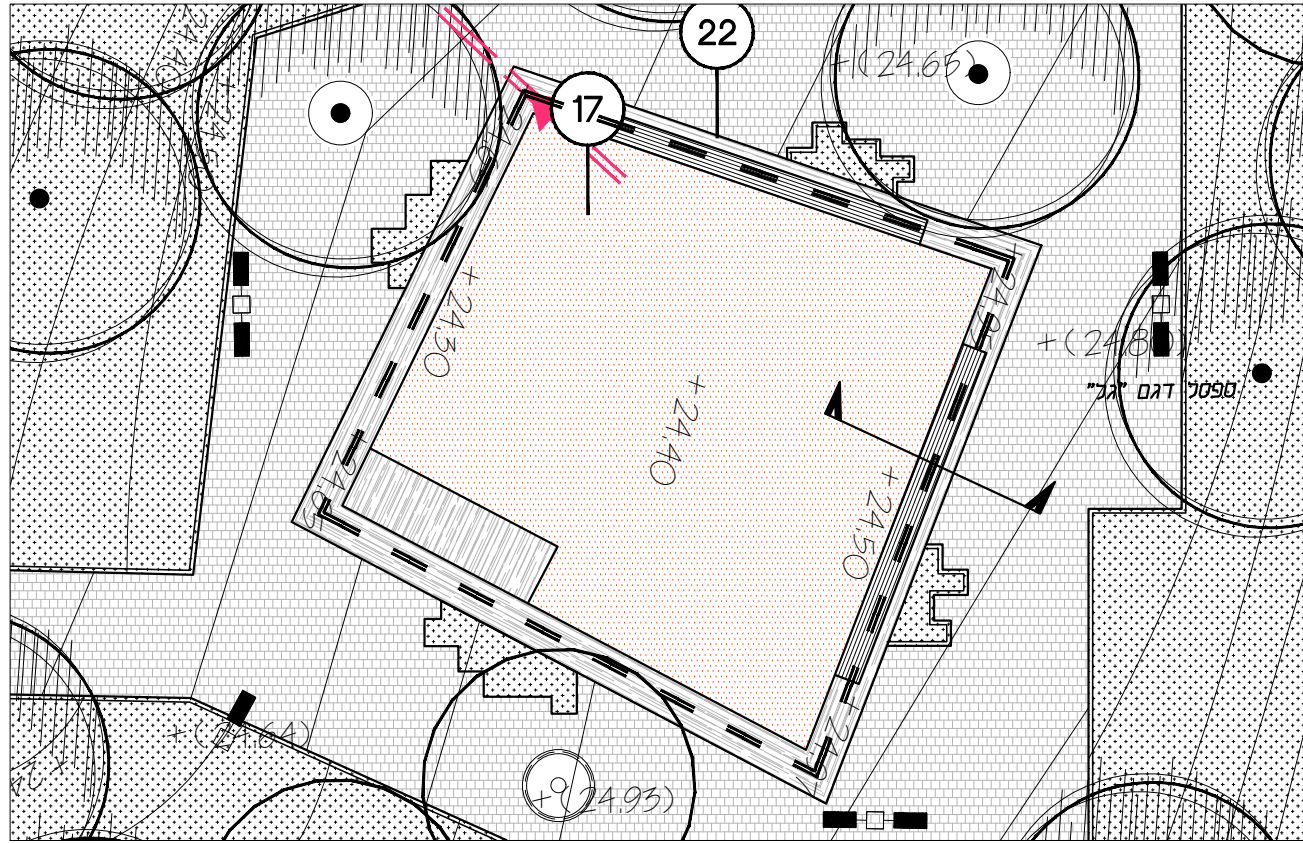

תכנית ללא קנ"מ

הערה:  
1. אין לקטום את פינות הבטון.

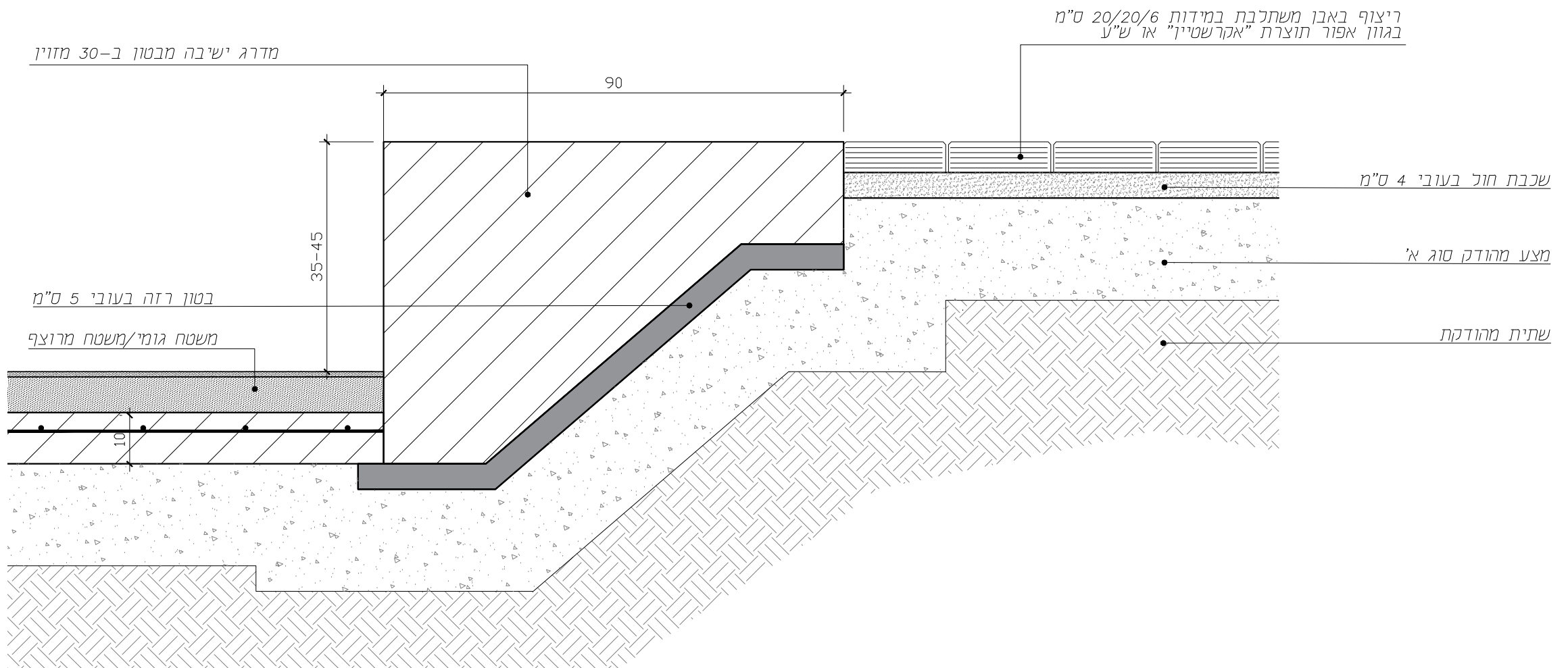

חתך קנ"מ 1:10

הערה:

1. אין לקטום את פינות הבטון.

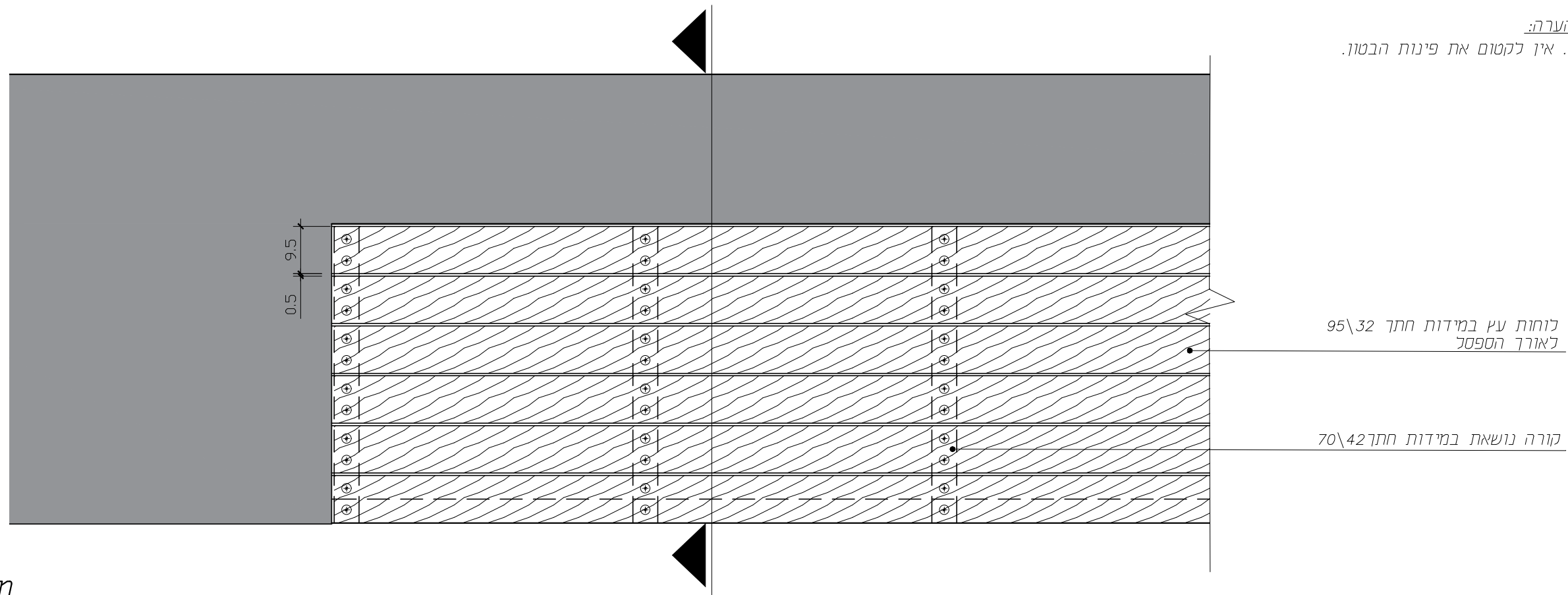

מבט על קנ"מ 1:10

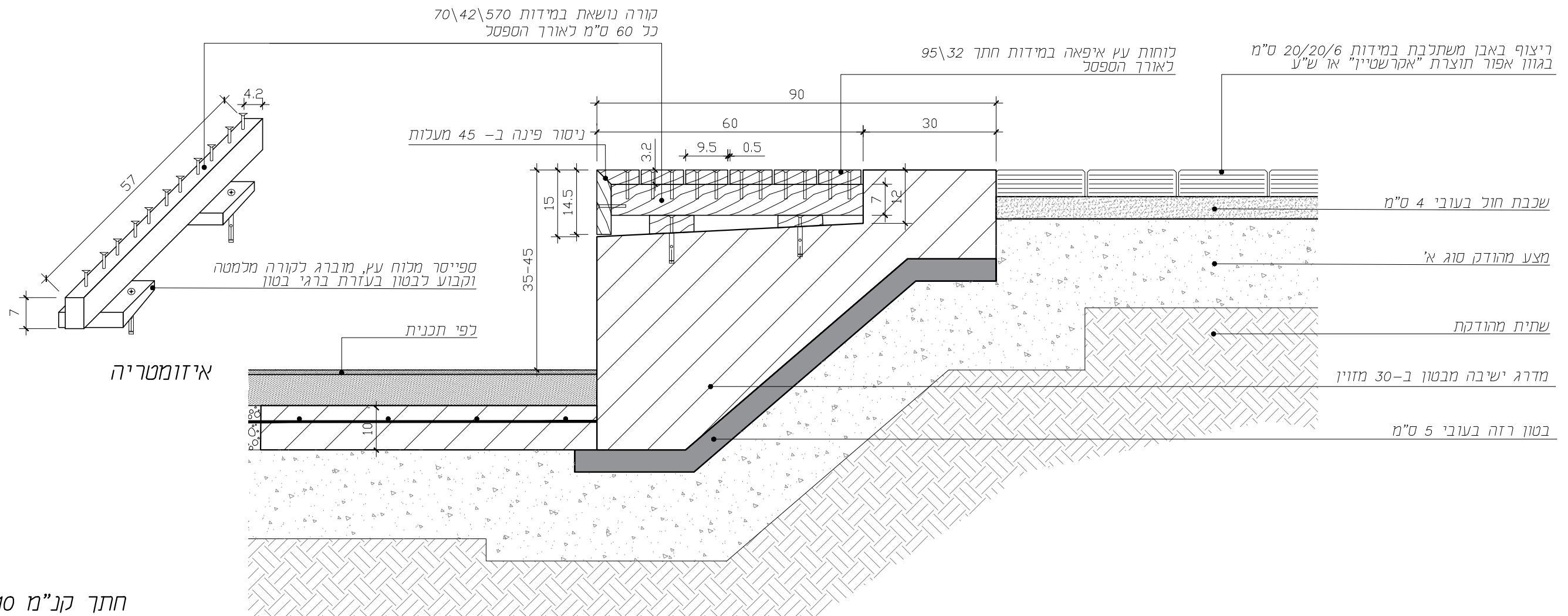

חתך קנ"מ 1:10

איזומטריה

ספייטר מלוח עץ, מוברג לקורה מלמטה וקבוע לבטון בעזרת ברגי בטון לפי תכנית

קורה נושאת במידות 70\42\570 כל 60 ס"מ לאורך הספסל

לוחות עץ איפאה במידות חתך 95\32 לאורך הספסל

ריצוף באבן משתלבת במידות 20\20\6 ס"מ בגוון אפור תוצרת "אקרשטיין" או ש"ע

שכבת חול בעובי 4 ס"מ

מצע מהודק סוג א'

שתית מהודקת

מדרג ישיבה מבטון ב-30 מזוין

בטון רזה בעובי 5 ס"מ



תכנית ללא קנ"מ

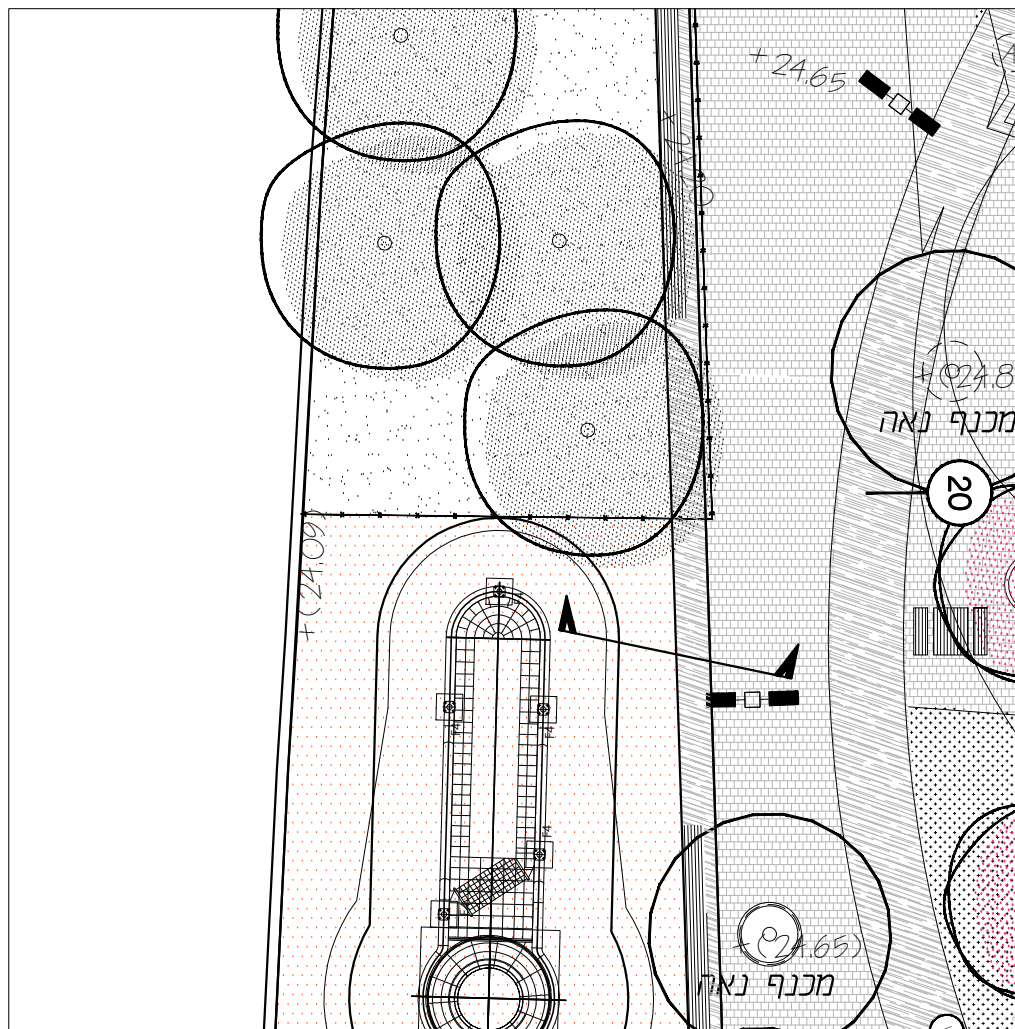

הערה:  
1. אין לקטום את פינות הבטון.

מדרג ישיבה מבטון ב-30 מזוין

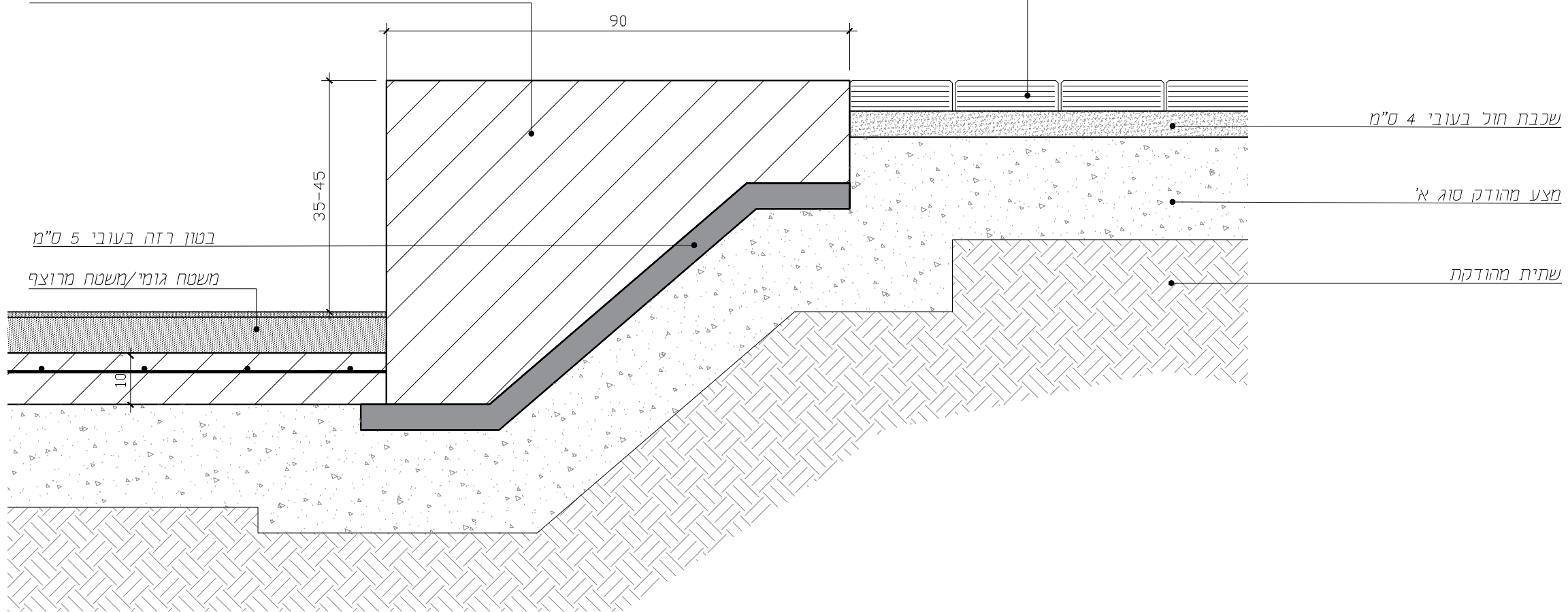

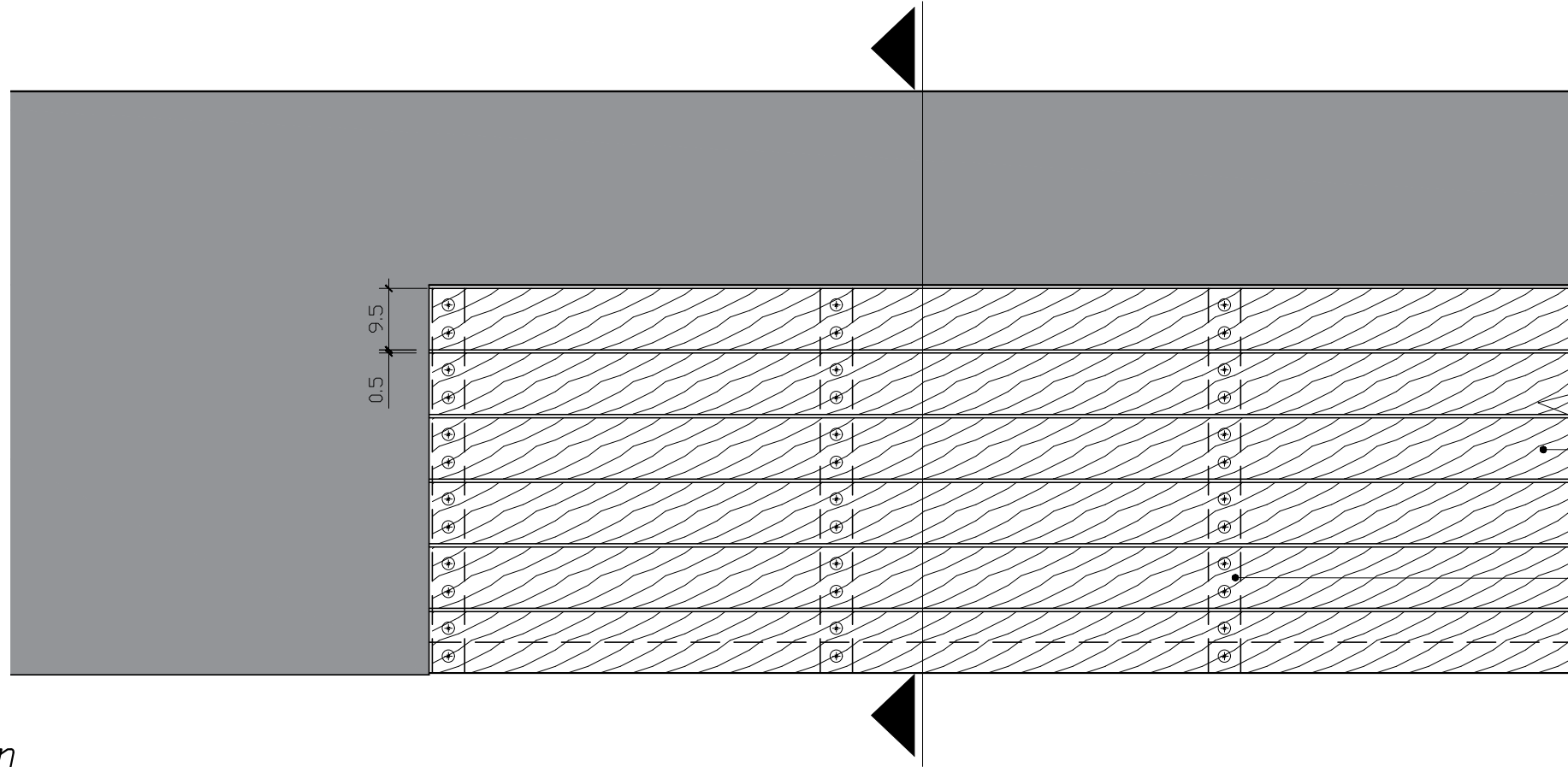

הערה:  
1. אין לקטום את פינות הבטון.

לוחות עץ במידות חתך 95\32  
לאורך הספסל

קורה נושאת במידות חתך 70\42

מבט על קנ"מ 1:10

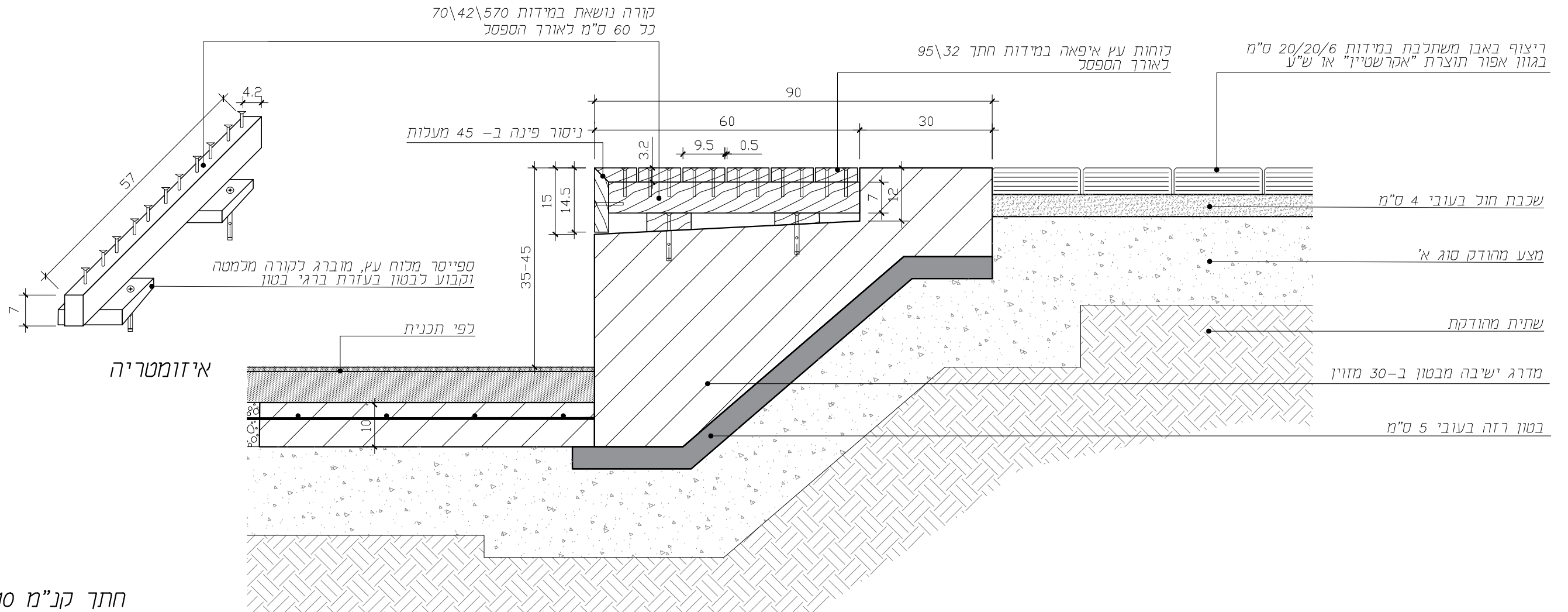

תכנית עקרונית  
יש להתייעץ עם קונסטרוקטור

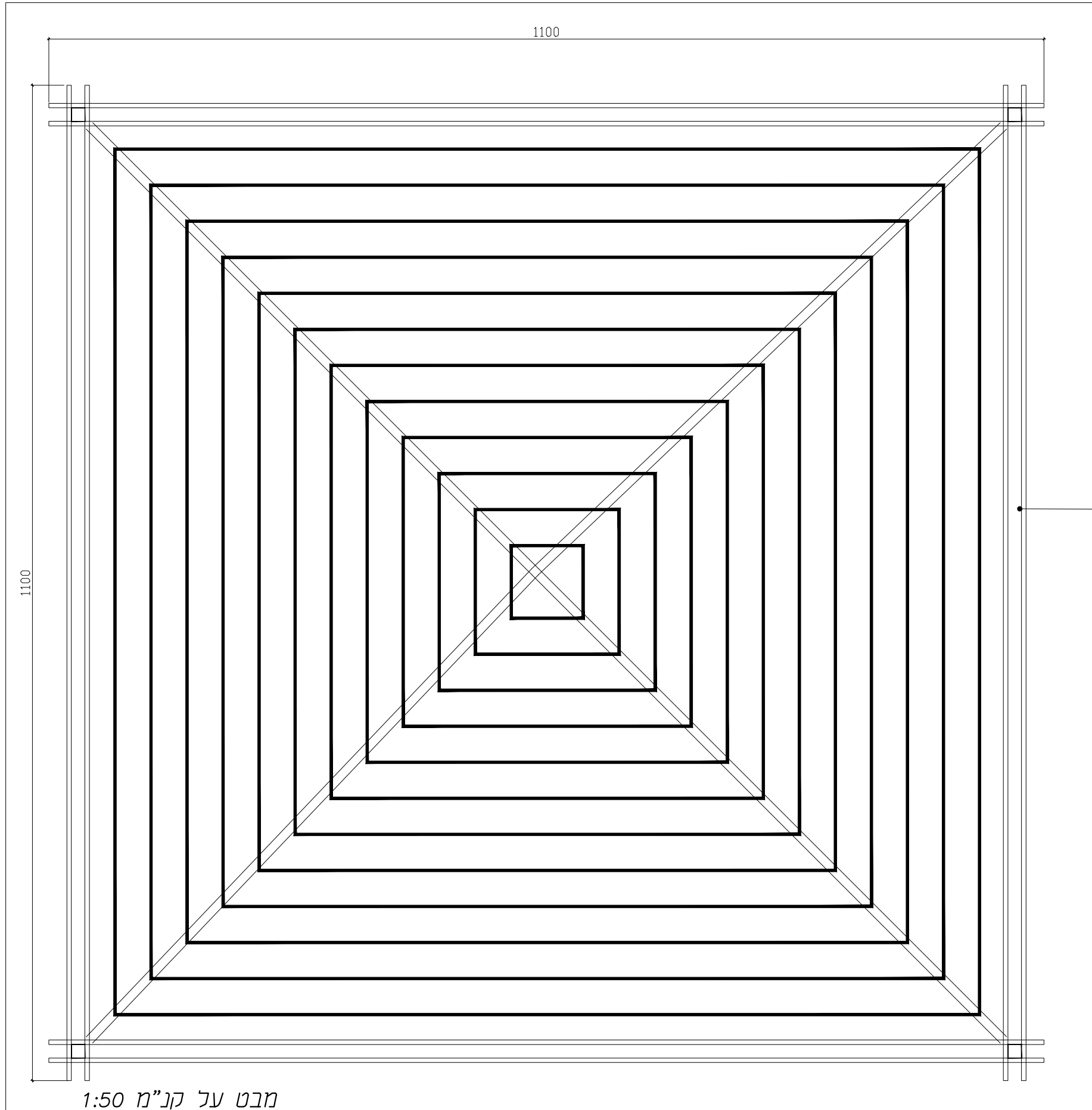

מבט על קנ"מ 1:50

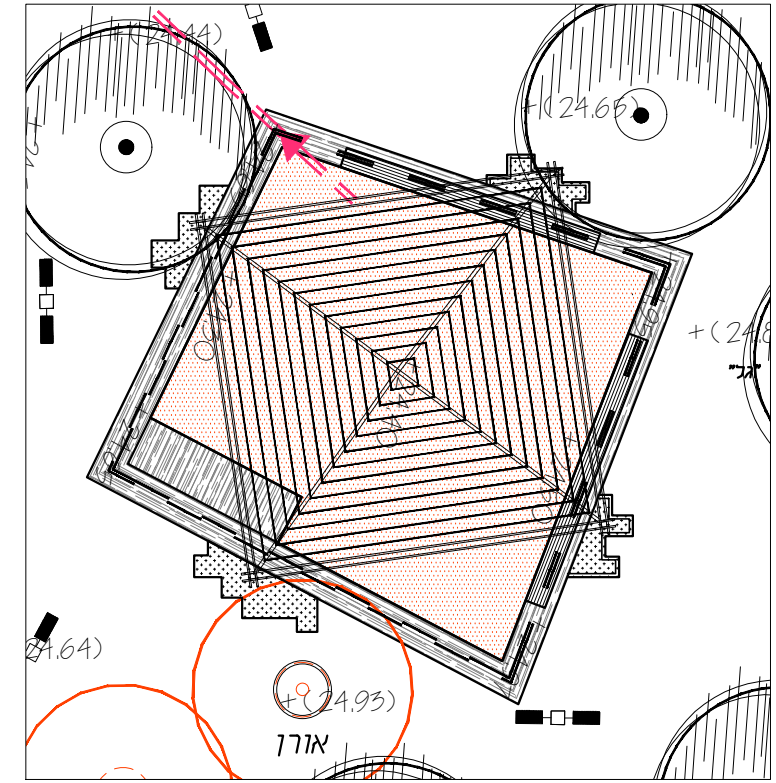

קטע תכנית, ללא קנ"מ

מתקן הצללה מעץ אורז  
שטח מוצל - 110 מ"ר

22a

תכנית עקרונית  
יש להתייעץ עם קונסטרוקטור

הערה:  
פרט עקרוני

שם הפרט

שם הפרויקט

087

פרגולה

רה' דניאל

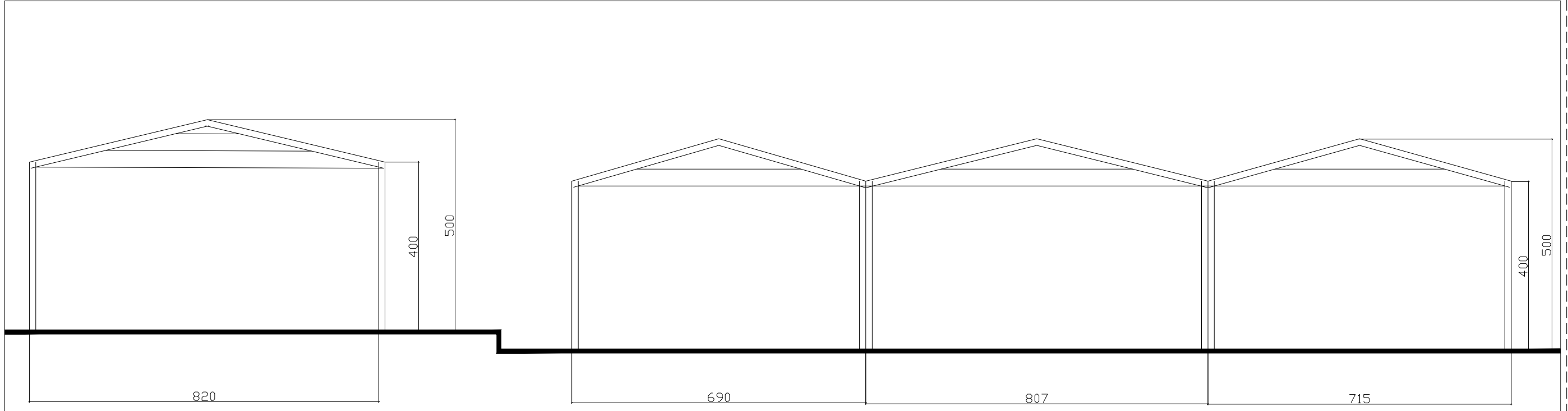

מתקן הצללה מעץ אורן  
שטח מוצל - 300 מ"ר

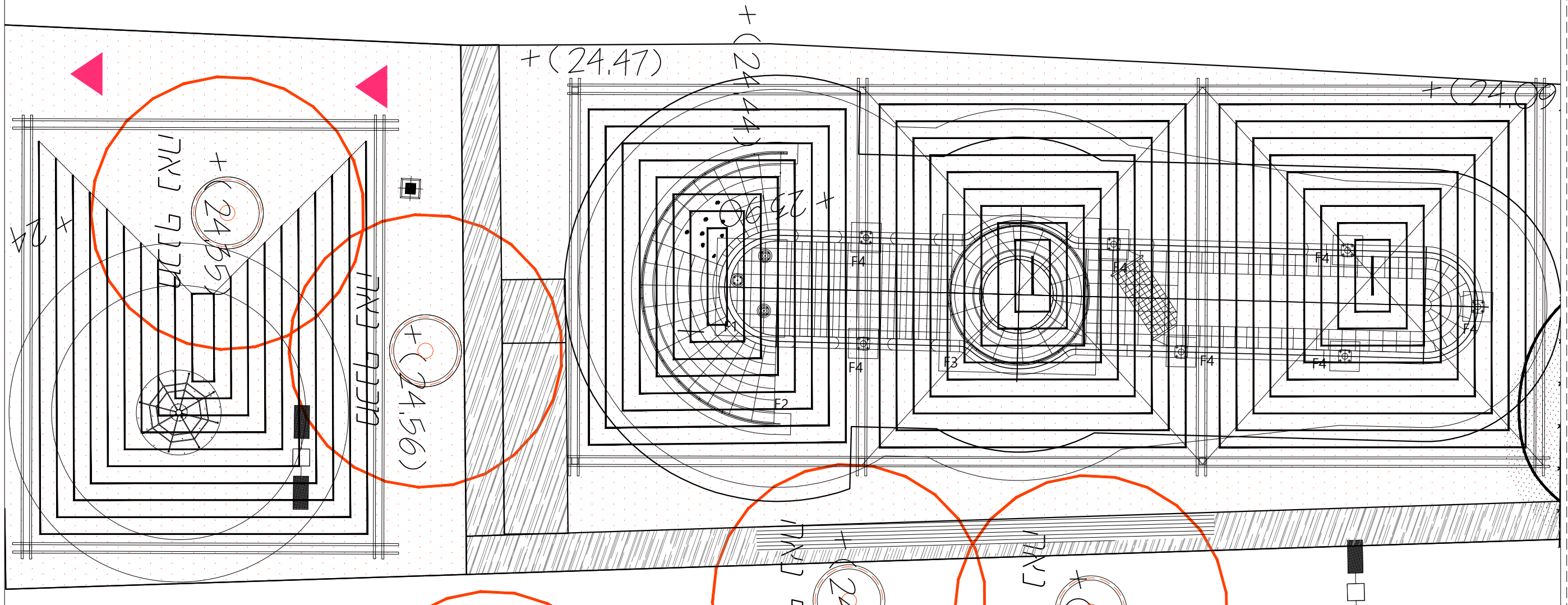

1:1

אדריכלות נוף ועיצוב אורבני

מבט על קנ"מ 1:100



כל הזכויות שמורות לחברת פסים ריהוט גן - 052-6663369

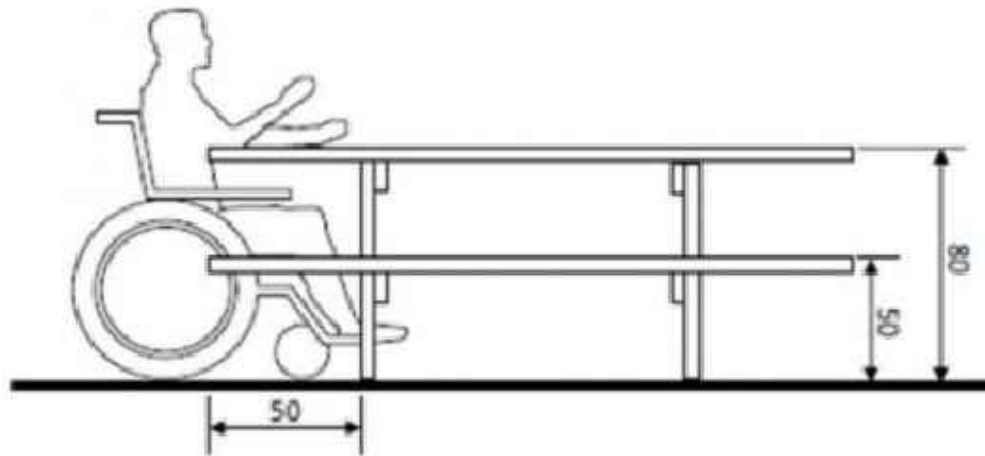
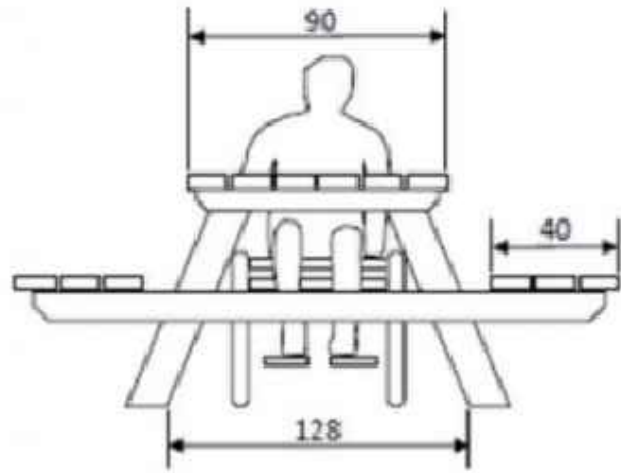

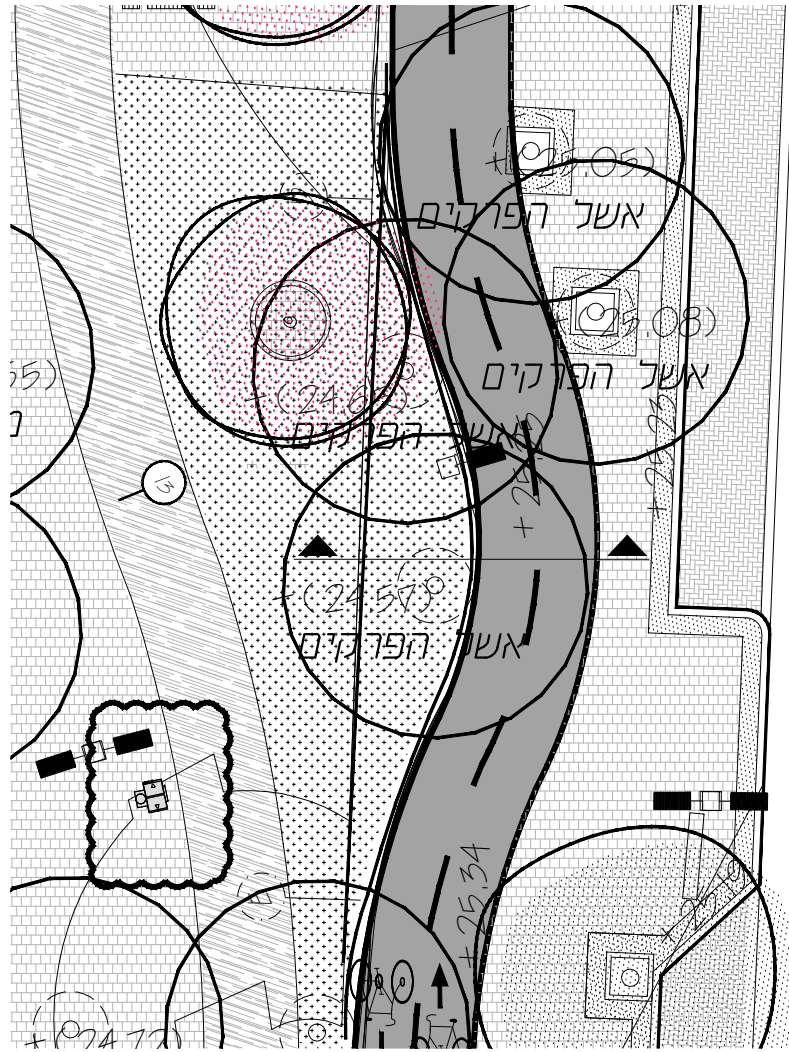

קטע תכנית ללא קנ"מ

אדמה גננית  
בעומק מינימלי של 30 ס"מ

קיר בטון נמוך

ב-30 מזויין וחשוף

שתית מהודקת

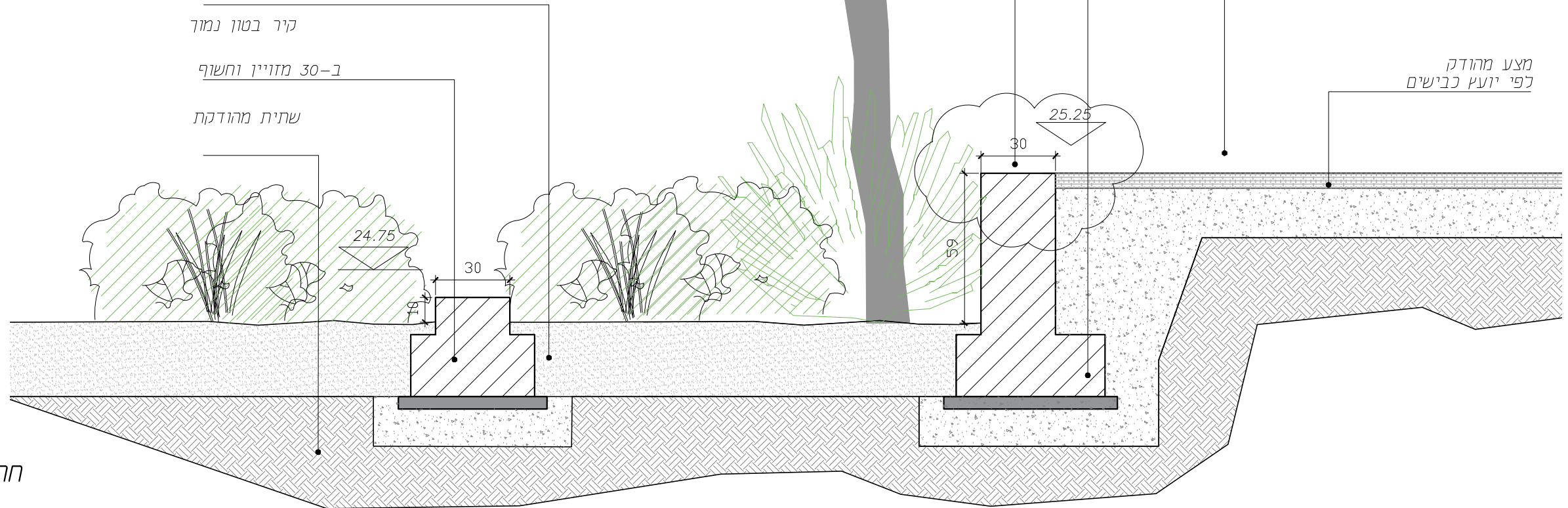

חתך קנ"מ 1:20

הערה:

1. אין לקטום את פינות הבטון.

25

שם הפרט

גדר גינת כלבים

שם הפרויקט

רח' דניאל

087

**1:1**

אדריכלות נוף ועיצוב אורבני

1:1

אדריכלות נוף ועיצוב אורבני





1:1

אדריכלות נוף ועיצוב אורבני

גיש לפאזות  
מתקן משחק

גיש בית בובות

נצנצית קן ציפור

מתקני משחק לפאזות

מתקני כושר למתחמים

שלום עליכם

מקטע 2 | תכנית מוצעת

מנדלי מוכר ספרים

